

**STATISTIČKI BILTEN
ZA VELJAČU 2014.**

**STATISTICAL BULLETIN
FOR FEBRUARY 2014.**

| | |
|---|----------|
| UVODNE NAPOMENE | 6 |
| - TABELA 1. - Zaposlenost po djelatnostima u Hercegovačko-Neretvanskoj županiji/kantonu | 12 |
| - TABELA 2. - Zaposlenost po općinama..... | 12 |
| - TABELA 3. - Pregled stanja i fluktuacije nezaposlenih osoba tijekom mjeseca veljače 2014. godine GRAFIKON-1..... | 13 |
| - TABELA 4. - Pregled broja novoprijavljenih osoba na evidenciji u mjesecu veljači 2014. godine - po stupnju stručnog obrazovanja GRAFIKON-2 | 14 |
| - TABELA 5. - Pregled broja nezaposlenih osoba na evidenciji na dan 28.02. 2014. godine - po stupnju stručnog obrazovanja i spolu..... | 15 |
| - TABELA 6. - Pregled broja nezaposlenih osoba na evidenciji na dan 28.02. 2014. godine - po stupnju stručnog obrazovanja GRAFIKON - 3 | 16 |
| - TABELA 7. - Pregled broja nezaposlenih osoba po dužini čekanja na zaposlenje, po stupnju stručnog obrazovanja i spolu na dan 28.02. 2014. godine | 17 |
| - TABELA 8. - Pregled broja nezaposlenih osoba po godinama starosti, po stupnju stručne obrazovanja i spolu na dan 28.02. 2014. | 18 |
| - TABELA 9. - Pregled broja nezaposlenih osoba po godinama starosti, dužini čekanja na zaposlenje i spolu na dan 28.02.2014. | 19 |
| - TABELA 10. - Pregled broja nezaposlenih osoba na evidenciji na dan 28.02.2014. godine – nezaposlene osobe bez radnog iskustva po stupnju stručnog obrazovanja | 20 |
| - TABELA 11. - Pregled broja nezaposlenih osoba na evidenciji po najbrojnim zanimanjima na dan 28.02.2014. godine | 21 |

PREFACE NOTE..... 6

| | | |
|---------------|--|----|
| - Table 1. – | Employment by activities (Herzegovina-Neretva Canton) | 12 |
| - Table 2. – | Employment by municipalities | 12 |
| - Table 3. – | Review of the condition and fluctuation of unemployed during February 2014. CHART – 1 | 13 |
| - Table 4. – | Review of a number of newly-registered persons in the Register in February 2014. – by the level of education CHART – 2 | 14 |
| - Table 5. – | Review of a number of unemployed in the Register on the 28.02.2014. – by the level of education and gender | 15 |
| - Table 6. – | Unemployed persons in the Register on the 28.02.2014. – by the level of education CHART – 3 | 16 |
| - Table 7. - | Review of the unemployed persons by time span for job - by the level of education on the 28.02.2014..... | 17 |
| - Table 8. - | Review of the unemployed persons by age and the level of Education on the 28.02.2014..... | 18 |
| - Table 9. - | Review of the unemployed persons by age, time span for job and gender on the 28.02.2014 | 19 |
| - Table 10. – | Review of the unemployed persons in the Register on the 28.02.2014. – unemployed persons without a work experience by the level of education | 20 |
| - Table 11. – | Review of a number of unemployed persons in the Register by the most numerous professions on the 28.02.2014. | 21 |

| | |
|--|----|
| - TABELA 12. - Pregled broja ukupno brisanih osoba sa evidencije po stupnju stručnog obrazovanja i spolu u mjesecu veljači 2014. godine GRAFIKON – 4 | 23 |
| - TABELA 13. - Pregled broja ukupno bisanih sa evidencije u mjesecu veljači 2014. godine - po razlozima prestanka vođenja evidencije | 24 |
| - TABELA 14. - Pregled slobodnih radnih mjesta u mjesecu veljači 2014. godine - po stupnju stručnog obrazovanja GRAFIKON- 5 | 25 |
| - TABELA 15. - Pregled broja osoba koje su se zaposlile sa evidencije u mjesecu veljači 2014. godine - po stupnju stručnog obrazovanja i spolu GRAFIKON - 6 | 26 |
| - TABELA 16. - Pregled broja zaposlenih osoba sa evidencije po najbrojnim zanimanjima u mjesecu veljači 2014. godine | 27 |
| - TABELA 17. - Pregled broja zaposlenih osoba sa evidencije po djelatnostima u mjesecu veljači 2014. godine | 30 |
| - TABELA 18. - Pregled broja prestanaka radnog odnosa u mjesecu veljači 2014. godine – po stupnju stručnog obrazovanja | 31 |
| - TABELA 19. - Pregled broja korisnika zdravstvene zaštite i novčane naknade na evidenciji na dan 28.02. 2014.godine GRAFIKON – 7 | 32 |
| - TABELA 20. - Pregled broja korisnika zdravstvene zaštite na evidenciji na dan 28.02. 2014. godine - po stupnju stručnog obrazovanja i spolu GRAFIKON – 8 | 33 |
| - TABELA 21. - Pregled broja korisnika novčane naknade i drugih prava, po općinama na dan 28.02. 2014. godine GRAFIKON – 9 | 34 |
| - TABELA 22. - Pregled broja razvojačenih branitelja, članova obitelji poginulih ili nestalih branitelja domovinskog rata i dr. na dan 28.02. 2014. godine | 35 |

| | | |
|---------------|--|----|
| - Table 12. - | Review of a total number of erased persons by the level of education and gender in February 2014. CHART – 4 | 23 |
| - Table 13. - | Review of a number of erased persons in February 2014. by reasons of erasing from the Register..... | 24 |
| - Table 14. – | Review of a free work places in February 2014. by the level of education CHART – 5 | 25 |
| - Table 15. – | Review of a number of employed persons from the Register in February 2014. – by the level of education and gender CHART – 6 | 26 |
| - Table 16. - | Review of a number of employed persons from the Register by the most numerous professions in February 2014 | 27 |
| - Table 17. - | Review of a number of employed persons from the Register by activities in February 2014 | 30 |
| - Table 18. – | Review of a number of employment cessation in February 2014. by the level of education..... | 31 |
| - Table 19. – | Review of a number of health care and pecuniary aid users in the Register on the 28.02. 2014. CHART – 7 | 32 |
| - Table 20. – | Review of a number of health care users in the Register on the 28.02. 2014. by the level of education and gender CHART – 8 | 33 |
| - Table 21. – | Review of a number of pecuniary aid users and other Privilege by municipalities in the Register on the 28.02. 2014. CHART – 9 | 34 |
| - Table 22. – | Review of a number of demilitarize soldiers, family members of fallen and missing soldiers etc. on the 28.02. 2014. | 35 |

NEZAPOSLENOST I ZAPOSŁJAVANJE U VELJAČI 2014. GODINE

Koncem veljače 2014. godine na evidenciji Službe za zapošljavanje Hercegovačko-Neretvanske županije/kantona bilo je evidentirano 32.955 nezaposlenih osoba, što je u usporedbi sa prosječnom nezaposlenošću u 2013. godine više za 2,7 %, a u odnosu na prošli mjesec više za 0,2 %.

Gledano po općinama najveći broj registriranih nezaposlenih osoba nalazi se u općini Mostar (16.402 ili 49,8 %), zatim u općini Konjic (3.990 ili 12,1 %), slijedi Čapljina (3.248 ili 9,9 %), Čitluk (2.523 ili 7,7 %), Jablanica (2.291 ili 7,0 %), Stolac (2.110 ili 6,4 %), Prozor – Rama (1.949 ili 5,9 %), Neum (408 ili 1,2 %) i općina Ravno sa 34 nezaposlene osobe na evidenciji.

U kvalifikacijskoj strukturi nezaposlenih osoba najveći broj čine osobe u trećem stupnju stručnog obrazovanja 11.822, što predstavlja udio od 35,9 %, zatim slijedi četvrti stupanj sa 9.698 osoba ili 29,4 %, prvi stupanj 6.862 ili 20,8 %, stupanj 71 1.994 ili 6,1 %, stupanj 72 sa 750 osoba ili 2,3 %, stupanj 61 718 ili 2,2 %, drugi stupanj 538 ili 1,6 %, stupanj 62 sa 445 osoba ili 1,3 % i peti stupanj 128 ili 0,4 %.

Od ukupnog broja osoba koje traže zaposlenje koncem veljače 2014. godine bilo je 16.992 žena, što čini 51,6 %.

U ukupnom broju na posao čeka do 1 godine dana 7.109 osoba ili 21,6 %, a preko 9 godina čeka njih 6.897 ili 20,9 %. Na evidenciji nezaposlenih osobe do 30 godina starosti čine 30,2 % (9.942 osobe), a svaka četvrta osoba na evidenciji je stara preko 50 godina (8.254 osoba ili 25,0 %).

Nezaposlenih osoba koji traže prvo zaposlenje je bilo 13.379, što od ukupnog broja predstavlja 40,6 %. Broj žena koje prvi put traže zaposlenje iznosi 7.186 ili 21,8 % od ukupnog broja nezaposlenih osoba.

Najviše nezaposlenih osoba na dan 28.02. 2014. godine po pojedinim stupnjevima stručnog obrazovanja ima u sljedećim zanimanjima:

1, 2 STUPANJ STRUČNOG OBRAZOVANJA:

- radnici za jednostavne poslove 6847
- daktilograf..... 90
- kuhinjski pomoćnik 61
- radnik u tekstilnoj proizvodnji..... 55
- pomoćni zidar 29
- krojač 28
- pomoćni cvječar..... 22
- moler 17
- šivač 14
- itd.

UNEMPLOYMENT AND EMPLOYMENT IN FEBRUARY 2014.

At the end of February 2014, there were 32.955 unemployed persons in the Register of Service for employment (Labour Service) at H-N Canton. In comparison with the average unemployment in 2013, the number of unemployed has grown for 2,7 %, and in comparison with last month has grown for 0,2 %.

Mostar municipality has the biggest number of registered unemployed persons (16.402 or 49,8 %), after that Konjic municipality (3.990 or 12,1 %), followed by Čapljina (3.248 or 9,9 %), Čitluk (2.523 or 7,7 %), Jablanica (2.291 or 7 %), Stolac (2.110 or 6,4 %), Prozor - Rama (1.949 or 5,9 %), Neum (408 or 1,2 %) and municipality Ravno with 34 unemployed persons in the Register.

In the qualification structure of unemployed persons the biggest number makes **3. level of education** 11.822, what presents a portion of 35,9 %, followed by **4. level of education** with 9.698 persons or 29,4 %, **1. level of education** with 6.862 or 20,8 %, **71. level of education** with 1.994 or 6,1 %, **72. level of education** with 750 or 2,3 %, **61. level of education** with 718 or 2,2 %, **2. level of education** with 538 or 1,6 %, **62. level of education** with 445 or 1,3 %, **5. level of education** with 128 or 0,4 %.

At the end of February 2014., there were 16.992 women what makes 51,6 % out of total number of persons were looking for a job.

In a total number of unemployed on job waits: till one year 7.109 or 21,6 % and over nine years 6.897 or 20,9 % persons. In the register young persons till 30 years of age make 30,2 % (9.942 persons), and every fourth person in the register is older than 50 years of age (8.254 or 25 %).

There were 13.379 persons who were looking for a job for a first time, what makes 40,6 % out of total number. The number of women who were looking for job for the first time, was 7.186 or 21,8 % from the total number of unemployed persons.

The biggest number of the persons without employment, by the single levels of education, on the 28.02.2014. was in next professions:

1. & 2. LEVEL OF EDUCATION:

| | |
|------------------------------------|-------|
| • workers without profession | 6.847 |
| • typist | 90 |
| • cook assistant | 61 |
| • textile garment worker | 55 |
| • mason assistant | 29 |
| • tailor | 28 |
| • assistant of florist | 22 |
| • dyer assistant | 17 |
| • garment sewer | 14 |
| • etc. | |

3, 5 STUPANJ STRUČNOG OBRAZOVANJA:

- prodavač..... 2184
- automehaničar..... 876
- frizer za žene..... 869
- bravar..... 839
- konobar..... 675
- kuhar..... 602
- vozač teretnog vozila..... 470
- kovinotokar..... 466
- itd.

4 STUPANJ STRUČNOG OBRAZOVANJA:

- ekonomski tehničar..... 1710
- maturant gimnazije..... 1467
- strojarski tehničar..... 793
- medicinski tehničar..... 472
- tehničar cestovnog prometa..... 467
- turistički animator..... 419
- poljoprivredni tehničar..... 387
- elektrotehničar..... 367
- itd.

61, 62 STUPANJ STRUČNOG OBRAZOVANJA:

- ekonomski službenik..... 220
- pravnik..... 118
- učitelj predškolske djece..... 99
- razredni učitelj..... 69
- socijalni radnik..... 50
- nastavnik kemije..... 30
- nastavnik maternjeg jezika..... 28
- itd.

71, 72, 8 STUPANJ STRUČNOG OBRAZOVANJA:

- pravnik..... 462
- ekonomist..... 316
- inženjer agronom..... 142
- profesor engleskog jezika..... 135
- psiholog..... 118
- profesor razredne nastave..... 107
- ekonomist za financije..... 96
- pedagog..... 86
- profesor hrvatskog jezika..... 83
- novinar..... 77
- profesor tjelesne i zdravstvene kulture..... 70
- inženjer računarstva..... 57
- strojarski inženjer..... 55
- itd.

3. & 5. LEVEL OF EDUCATION:

- salesman..... 2184
- car mechanic 876
- ladies hairdresser 869
- locksmith..... 839
- waiter 675
- cook..... 602
- driver..... 470
- lathe operator 466
- etc.

4. LEVEL OF EDUCATION:

- economy technician 1710
- gymnasium graduate..... 1467
- machine technician 793
- medicine technician 472
- roadtraffic technician 467
- tourist technician..... 419
- agronomy technician..... 387
- electro-technician..... 367
- etc.

61. & 62. LEVEL OF EDUCATION:

- economist..... 220
- lawyer 118
- pre-school teacher..... 99
- class teacher 69
- social worker..... 50
- chemistry teacher 30
- native-tongue teacher..... 28
- etc.

71., 72. & 8 LEVEL OF EDUCATION:

- lawyer 462
- economist..... 316
- agriculture engineer 142
- english language professor 135
- psychologist 118
- class professor..... 107
- economist (financial) 96
- pedagogist..... 86
- professor of Croatian language 83
- journalist 77
- professor of physical and health culture 70
- informatics engineer 57
- machine engineer 55
- etc.

U ovom mjesecu evidentirano je 588 novoprijavljenih osoba. Istodobno su zbog zaposlenja brisane 322 osobe, a po raznim drugim osnovama (promjena stupnja stručnog obrazovanja, neredovito javljanje, stjecanje uvjeta za mirovinu, preseljenje, uključanje u redovito školovanje, smrt, ostvarenje prihoda iznad četvrtine prosječne mjesečne plaće u FBiH iz prethodne godine, itd.) brisano je sa evidencije još 214 osoba.

Od ukupnog broja novoprijavljenih osoba njih 344 su se javili na evidenciju zbog prestanka radnog odnosa.

Koncem veljače zdravstvenu zaštitu putem Službe za zapošljavanje koristilo je 24.653 nezaposlenih osoba ili 74,8 %. To znači da na svake četiri osobe evidentirane kod Službe za zapošljavanje tri su istodobno i korisnici zdravstvene zaštite.

Promatrano po općinama najveći udio korisnika zdravstvene zaštite u ukupnom broju nezaposlenih ima Ravno 79,4 %, Prozor – Rama 78,7 %, Čitluk 78,3 %, Čapljina 77,3 %, Stolac 75,9 %, Mostar 75,7 %, Jablanica 75,3 %, Neum 70,6 % i Konjic 64,4 %.

Koncem mjeseca evidentirano je i 1.044 korisnika novčane naknade što je u odnosu na prošli mjesec manje za 1,2 %. Od ukupnog broja 52,6 % korisnika novčane naknade otpada na Mostar, na Čitluk 12 %, na Čaplinu 11,3 %, na Konjic 8 %, na Jablanicu 5,8 % itd.

U ovom mjesecu četiri osobe sa evidencije nezaposlenih stekle su pravo na dokup staža do tri godine za odlazak u mirovinu.

Na evidenciji je bilo ukupno 5.637 razvojačenih branitelja (svaki šesti na evidenciji), kao i 1.002 člana obitelji poginulih i nestalih branitelja. Broj razvojačenih branitelja je za 0,8 % manji nego prošlog mjeseca.

U ukupnom broju nezaposlenih osoba koncem veljače nalazi se i 253 ratnih vojnih invalida, 301 osoba sa faktorom otežane zapošljivosti, kao i 480 ostalih invalida.

U veljači su poduzeća putem Službe za zapošljavanje iskazala potrebu za 17 djelatnika. Tijekom ovog mjeseca 322 osobe sa evidencije nezaposlenih su zasnovale radni odnos.

Najbrojnija zanimanja u kojima su se osobe zaposlile su: radnik za jednostavne poslove 30, maturant gimnazije 16, prodavač 14, ekonomski tehničar 13, kuhar 9, automehaničar 8, elektromehaničar 7, strojarški tehničar 7, tehničar cestovnog prometa 7, pravnik (72) 7, vozač teretnog vozila 6, medicinski tehničar 6, poljoprivredni tehničar 6, ekonomist 6, frizer 5, pravnik (71) 5, itd.

Najviše osoba se zaposlilo u trgovini, prerađivačkoj industriji, građevinarstvu, obrazovanju, ugostiteljstvu, posredovanju nekretninama, ostalim javnim društvenim, socijalnim i osobnim uslužnim djelatnostima, zdravstvu i socijalnoj skrbi, itd.

Uz prethodnu suglasnost Federalnog zavoda za zapošljavanje tijekom izvještajnog mjeseca je izdano 20 radnih dozvola strancima.

Prema podacima Federalnog zavoda za statistiku, dobivenih od organizacija – poslodavaca, u studenom 2013. godine u Hercegovačko – Neretvanskoj županiji / kantonu bilo je zaposleno 47.111 radnika.

U privredi je radilo 26.824 djelatnika ili 56,9 %, a u neprivredi 20.287 ili 43,1 %.

Broj zaposlenih u studenom 2013. u odnosu na prosjek 2012. godine veći je za 1.669 radnika ili za 3,7 %, a u odnosu na listopad 2013. veći za 139 radnika ili za 0,3 %.

In the observed month there were 588 newly-registered persons evidenced. At the same time because of employment 322 persons were erased, also by other different reasons (changing the level of education, irregular advising, gaining a conditions for pension, removal, income over a quarter of monthly salary in F BiH, death, etc.) 214 persons were erased from the Register.

Out of a total number of newly reported 344 persons reported themselves because of work ceasing.

At the end of February through the Service for employment (Labour Service), health care was using 24.653 unemployed persons or 74,8 %. That means, that on every fourth person registered at the Service, three of them are at the same time users of health care.

Observed by municipality the biggest portion of health care users in a total number of unemployed has Ravno 79,4 %, followed by Prozor - Rama 78,7 %, Čitluk 78,3 %, Čapljina 77,3 %, Stolac 75,9 %, Mostar 75,7 %, Jablanica 75,3 %, Neum 70,6 % and Konjic 64,4 %.

At the end of February 1.044 users of pecuniary aid were evidenced and in comparison with last month is less for 1,2 %. Out of a total number 52,6 % of users of pecuniary aid belong to Mostar; 12 % to Čitluk; 11,3 % to Čapljina; 8 % to Konjic and 5,8 % to Jablanica.

During this month four persons from the Register did make additional payment to the three years of pension contribution.

Total number of the demilitarize soldiers in the Register was 5.637 (every sixth in the Register), as well as 1.002 family members of fallen and missing soldiers (defenders). The number of demilitarize soldiers is less for 0,8 % in comparison with last month.

In a total number of unemployed persons at the end of February there were 253 disabled war veterans, 301 persons with aggravating employment factor and 480 other invalids.

In February companies (firms) shown need for 17 workers. During this month 322 persons from the Register were employed.

During this month the most numerous employed professions were: workers for simple jobs 30, gymnasium graduated 16, salesman 14, economy technician 13, cook 9, car mechanic 8, electro mechanic 7, machine technician 7, road traffic technician 7, lawyer (72) 7, locksmith 10, driver 6, medicine technician 6, agronomy technician 6, economist 6, hairdresser 5, lawyer (71)5, etc.

The biggest number was employed in the commerce, manufacturing industry, civil engineering, education, catering, real estate, other public, social and personal obliging activities, health and social care, etc.

Following agreement with Federal Labour service during reported month 20 work permits were issued to the foreigners.

Following the datas of the Federal Institute for statistics, obtained from organizations–employers, in November 2013., 47.111 workers were employed in H-N canton.

26.824 workers or 56,9 % worked in the economy, and 20.287 or 43,1 % worked in the non-economy.

The number of employed in November 2013. in a comparison with an average in 2012. has grown for the 1.669 workers or 3,7 %, and in comparison with October 2013. has grown for the 139 workers or 0,3 %.

TABELA 1. – TABLE 1.

ZAPOSLENOST po djelatnostima u Hercegovačko – Neretvanskom kantonu / županiju *
EMPLOYMENT by activities at the Herzegovina – Neretva Canton

| DJE LATNOST – ACTIVITY | BROJ ZAPOSLENIH – NO. OF EMPLOYED | | | | |
|--|---------------------------------------|---------------|---------------|------------------------------------|---------------------------|
| | Prosje k 2012. Average 2012. | X 2013. | XI 2013. | INDEKS – INDEKS | |
| | | | | XI 2013. Pros-aver. 2012. | XI 2013. X 2013. |
| UKUPNO HNŽ/K – TOTAL HN CANTON | 45.442 | 46.972 | 47.111 | 103,7 | 100,3 |
| A – Poljoprivreda, šumarstvo i ribolov – Agriculture, forestry and fishing | 600 | 599 | 600 | 100,0 | 100,2 |
| B – Vađenje ruda i kamena – Mining | 144 | 104 | 104 | 72,5 | 100,0 |
| C – Prerađivačka industrija – Manufacturing | 6.058 | 6.513 | 6.508 | 107,4 | 99,9 |
| D – proizvodnja i opskrba električnom energijom, plinom i parom i klimatizacija – Production and supply of electricity and gas | 1.883 | 1.810 | 1.808 | 96,0 | 99,9 |
| E – Opskrba vodom, uklanjanje otpadnih voda, upravljanje otpadom, te sanacija okoliša – Water supply, effluent removing, waste management | 973 | 996 | 996 | 102,4 | 100,0 |
| F – Građevinarstvo – Construction | 2.367 | 2.291 | 2.315 | 97,8 | 101,0 |
| G – Trgovina na veliko i malo; popravak motornih vozila i motocikala – Retail and wholesale trade; repair of motor vehicles and motorcycles | 7.906 | 8.364 | 8.365 | 105,8 | 100,0 |
| H – Prijevoz, skladištenje - Transport and storage | 2.206 | 2.257 | 2.252 | 102,1 | 99,8 |
| I – Hotelijerstvo i ugostiteljstvo – Hotel industry and catering | 1.972 | 2.555 | 2.553 | 129,5 | 99,9 |
| J – Informacije i komunikacije – Information and communication | 1.402 | 1.328 | 1.323 | 94,4 | 99,6 |
| K – Financijske djelatnosti i osiguranje – Financial activities and insurance | 1.440 | 1.408 | 1.405 | 97,6 | 99,8 |
| L – Poslovanje nekretninama – Real estate | 151 | 113 | 112 | 74,1 | 99,1 |
| M – Stručne, naučne i tehničke djelatnosti – Scientific and technical activities | 807 | 867 | 878 | 108,8 | 101,3 |
| N – Administrativne i pomoćne uslužne djelatnosti – Administrative and service activities | 2.092 | 2.217 | 2.211 | 105,7 | 99,7 |
| O – Javna uprava i obrana; obvezno socijalno osiguranje – Public administration and defence; obligatory social insurance | 4.749 | 4.741 | 4.748 | 100,0 | 100,1 |
| P – Obrazovanje – Education | 4.269 | 4.287 | 4.341 | 101,7 | 101,3 |
| Q – Zdravstvena i socijalna skrb – Health and social care | 3.643 | 3.788 | 3.785 | 103,9 | 99,9 |
| R – Umjetnost, zabava i rekreacija – Art, entertainment and recreation | 1.219 | 1.171 | 1.244 | 102,1 | 106,2 |
| S – Ostale uslužne djelatnosti – Other service activities | 463 | 494 | 494 | 106,8 | 100,0 |
| 00 – Neraspoređeno po djelatnostima SKD | 1.101 | 1.069 | 1.068 | 97,1 | 100,0 |

TABELA 2. - TABLE 2.

ZAPOSLENOST PO OPĆINAMA ** - EMPLOYMENT BY MUNICIPALITIES

| OPĆINA MUNICIPALITY | BROJ ZAPOSLENIH – NO. OF EMPLOYED | | | | |
|--|---------------------------------------|---------------|---------------|-------------------------------------|---------------------------|
| | Prosje k 2012. Average 2012. | X 2013. | XI 2013. | INDEKS – INDEKS | |
| | | | | XI 2013. Pros.-Aver. 2012. | XI 2013. X 2013. |
| UKUPNO H-N Ž – TOTAL H-N Canton | 45.442 | 46.972 | 47.111 | 103,7 | 100,3 |
| ČAPLJINA | 3.411 | 3.281 | 3.260 | 95,6 | 99,4 |
| ČITLUK | 4.448 | 4.814 | 4.817 | 108,3 | 100,1 |
| JABLANICA | 1.609 | 1.946 | 1.953 | 121,4 | 100,4 |
| KONJIC | 4.455 | 4.801 | 4.833 | 108,5 | 100,7 |
| MOSTAR | 28.275 | 29.077 | 29.184 | 103,2 | 100,4 |
| NEUM | 949 | 1.068 | 1.067 | 112,4 | 99,9 |
| PROZOR-RAMA | 1.322 | 1.041 | 1.041 | 78,7 | 100,0 |
| RAVNO | 74 | 65 | 65 | 87,8 | 100,0 |
| STOLAC | 899 | 879 | 891 | 99,1 | 101,4 |

* Mjesečni statistički pregled Federacije BiH po

** županijama/kantonima Federalnog Zavoda za statistiku, za siječanj 2014.

(Monthly statistic review of Federation BiH by Cantons from the Federal Institute for statistics, January 2014.)

TABELA 3. – TABLE 3.

**PREGLED STANJA I FLUKTUACIJE NEZAPOSLENIH OSOBA TIJEKOM MJESECA
VELJAČE 2014. GODINE**

REVIEW OF THE STATE AND FLUCTUATION OF UNEMPLOYED PERSONS DURING FEBRUARY 2014.

| PODRUŽNICA BRANCH OFFICE | Prosječan broj nezaposlenih u 2013. Average number of unemployed in 2013. | VELJAČA 2014. GODINE – FEBRUARY 2014. | | | | | INDEKS - INDEX | |
|-----------------------------|--|---------------------------------------|---|---|---|---------------------------|----------------|--------------|
| | | Stanje State on 31.01. 2014. | broj novoprijavljenih no. of newly – reported | brisani zbog zaposlenja erased because employment | brisani ostali razlozi erased – otehr reasons | Stanje State 28.02. 2014. | 7: 2 | 7: 3 |
| 1 | 2 | 3 | 4 | 5 | 6 | 7 | 8 | 9 |
| ČAPLJINA | 3056 | 3249 | 73 | 28 | 46 | 3248 | 106,3 | 100,0 |
| ČITLUK | 2377 | 2493 | 63 | 25 | 8 | 2523 | 106,1 | 101,2 |
| JABLANICA | 2234 | 2298 | 30 | 20 | 17 | 2291 | 102,6 | 99,7 |
| KONJIC | 3944 | 3984 | 71 | 38 | 27 | 3990 | 101,2 | 100,2 |
| MOSTAR | 16041 | 16393 | 278 | 184 | 85 | 16402 | 102,3 | 100,1 |
| NEUM | 389 | 410 | 11 | 4 | 9 | 408 | 104,9 | 99,5 |
| PROZOR-RAMA | 1921 | 1935 | 31 | 14 | 3 | 1949 | 101,5 | 100,7 |
| RAVNO | 31 | 32 | 2 | 0 | 0 | 34 | 109,7 | 106,3 |
| STOLAC | 2076 | 2109 | 29 | 9 | 19 | 2110 | 101,6 | 100,0 |
| UKUPNO-TOTAL | 32089 | 32903 | 588 | 322 | 214 | 32955 | 102,7 | 100,2 |

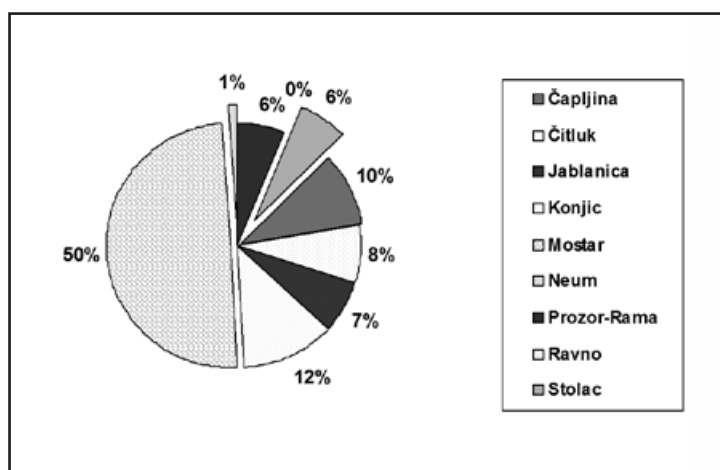

GRAFIKON –1
UČEŠĆE NEZAPOSLENIH OSOBA PO OPĆINAMA NA DAN 28.02. 2014.
CHART – 1
THE PORTION OF UNEMPLOYED PERSONS BY MUNICIPALITIES ON THE 28.02.2014.

TABELA 4. - TABLE 4.

**PREGLED BROJA NOVOPRIJAVLJENIH OSOBA NA EVIDENCIJI
U MJESECU VELJAČI 2014. GODINE
- PO STUPNJU STRUČNOG OBRAZOVANJA -**

**REVIEW OF A NUMBER OF NEWLY - REPORTED PERSONS IN THE REGISTER IN
FEBRUARY 2014. - BY THE LEVEL OF EDUCATION -**

| PODRUŽNICA BRANCH OFFICE | Ukupno TOTAL | od toga žena Women | PO STUPNJU STRUČNOG OBRAZOVANJA LEVEL OF EDUCATION | | | | | | | | | |
|-----------------------------|-----------------|--------------------------|---|----------|------------|------------|----------|-----------|-----------|-----------|-----------|----------|
| | | | | | | | | | | | | |
| | | | 1 | 2 | 3 | 4 | 5 | 61 | 62 | 71 | 72 | 8 |
| ČAPLJINA | 73 | 40 | 9 | 0 | 18 | 30 | 1 | 1 | 8 | 2 | 4 | 0 |
| ČITLUK | 63 | 33 | 9 | 0 | 24 | 23 | 0 | 1 | 3 | 1 | 2 | 0 |
| JABLANICA | 30 | 10 | 5 | 0 | 11 | 10 | 0 | 0 | 2 | 2 | 0 | 0 |
| KONJIC | 71 | 29 | 19 | 0 | 17 | 27 | 0 | 0 | 4 | 4 | 0 | 0 |
| MOSTAR | 278 | 137 | 28 | 0 | 62 | 106 | 0 | 10 | 13 | 32 | 27 | 0 |
| NEUM | 11 | 3 | 1 | 0 | 7 | 3 | 0 | 0 | 0 | 0 | 0 | 0 |
| PROZOR -RAMA | 31 | 14 | 6 | 0 | 8 | 7 | 1 | 2 | 1 | 1 | 5 | 0 |
| RAVNO | 2 | 0 | 0 | 0 | 0 | 0 | 0 | 0 | 1 | 1 | 0 | 0 |
| STOLAC | 29 | 11 | 2 | 0 | 10 | 12 | 0 | 2 | 2 | 1 | 0 | 0 |
| UKUPNO TOTAL | 588 | 277 | 79 | 0 | 157 | 218 | 2 | 16 | 34 | 44 | 38 | 0 |

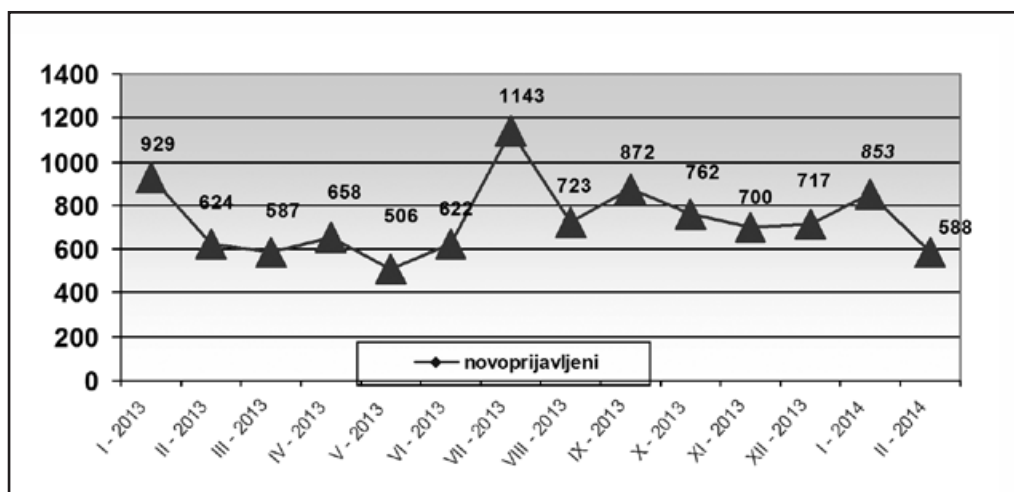

GRAFIKON - 2

**BROJ NOVOPRIJAVLJENIH OSOBA NA EVIDENCIJI NEZAPOSLENIH PO MJESECIMA
CHART - 2**

THE NUMBER OF NEWLY - REPORTED PERSONS IN THE REGISTER BY MONTHS

TABELA 5. – TABLE 5.

**PREGLED BROJA NEZAPOSLENIH OSOBA NA EVIDENCIJI NA DAN 28.02. 2014.
GODINE - PO STUPNJU STRUČNOG OBRAZOVANJA I SPOLU -**

**REVIEW OF A NUMBER OF UNEMPLOYED PERSONS IN THE REGISTER ON THE 28.02.2014.
– BY THE LEVEL OF EDUCATION AND GENDER –**

| PODRUŽNICA BRANCH OFFICCE | UKUPNO TOTAL | | STUPANJ STRUČNOG OBRAZOVANJA LEVEL OF EDUCATION | | | | | | | | | |
|-------------------------------------|---------------------|-------|--|----------------|-------|------|-----|------|-----|------|-----|----|
| | | | 1 | 2 | 3 | 4 | 5 | 61 | 62 | 71 | 72 | 8 |
| | | | ČAPLJINA | Svega Total | 3248 | 593 | 68 | 1233 | 990 | 18 | 79 | 63 |
| | Žena women | 1699 | 321 | 34 | 546 | 555 | 3 | 62 | 38 | 71 | 69 | 0 |
| ČITLUK | Svega Total | 2523 | 311 | 24 | 1083 | 811 | 2 | 59 | 41 | 92 | 100 | 0 |
| | Žena Women | 1331 | 182 | 15 | 486 | 435 | 1 | 43 | 33 | 62 | 74 | 0 |
| JABLANICA | Svega Total | 2291 | 473 | 55 | 916 | 626 | 9 | 29 | 17 | 157 | 9 | 0 |
| | Žena women | 1100 | 281 | 21 | 318 | 348 | 0 | 17 | 8 | 102 | 5 | 0 |
| KONJIC | Svega Total | 3990 | 1432 | 30 | 1285 | 882 | 9 | 49 | 47 | 229 | 27 | 0 |
| | Žena Women | 1915 | 674 | 11 | 553 | 458 | 0 | 31 | 28 | 144 | 16 | 0 |
| MOSTAR | Svega Total | 16402 | 2929 | 298 | 5541 | 5297 | 83 | 409 | 221 | 1223 | 401 | 0 |
| | Žena Women | 8675 | 1700 | 177 | 2208 | 3006 | 6 | 283 | 128 | 887 | 280 | 0 |
| NEUM | Svega Total | 408 | 70 | 4 | 163 | 116 | 1 | 10 | 14 | 13 | 17 | 0 |
| | Žena Women | 200 | 32 | 3 | 79 | 55 | 0 | 4 | 10 | 6 | 11 | 0 |
| PROZOR - RAMA | Svega Total | 1949 | 544 | 33 | 764 | 407 | 2 | 45 | 23 | 67 | 64 | 0 |
| | Žena Women | 991 | 244 | 10 | 344 | 261 | 2 | 32 | 18 | 35 | 45 | 0 |
| RAVNO | Svega Total | 34 | 7 | 1 | 13 | 10 | 0 | 0 | 1 | 2 | 0 | 0 |
| | Žena Women | 13 | 2 | 1 | 4 | 5 | 0 | 0 | 0 | 1 | 0 | 0 |
| STOLAC | Svega Total | 2110 | 503 | 25 | 824 | 559 | 4 | 38 | 18 | 102 | 37 | 0 |
| | Žena Women | 1068 | 295 | 17 | 327 | 305 | 0 | 30 | 11 | 59 | 24 | 0 |
| UKUPNO HNK/Ž | Svega Total | 32955 | 6862 | 538 | 11822 | 9698 | 128 | 718 | 445 | 1994 | 750 | 0 |
| TOTAL HNK/Ž | Žena women | 16992 | 3731 | 289 | 4865 | 5428 | 12 | 502 | 274 | 1367 | 524 | 0 |

TABELA 6. – TABLE 6.

**NEZAPOSLENE OSOBE NA EVIDENCIJI NA DAN 28.02. 2014.
- PO STUPNJU STRUČNOG OBRAZOVANJA -**

**UNEMPLOYED PERSONS IN THE REGISTER ON THE 28.02.2014.
- BY THE LEVEL OF EDUCATION -**

| <i>Stupanj stručnog obrazovanja Level of education</i> | <i>Broj radnika No. of workers</i> | <i>Udio % Portion</i> |
|--|--|---------------------------|
| 8 | 0 | 0,0 |
| 72 | 750 | 2,3 |
| 71 | 1994 | 6,1 |
| 62 | 445 | 1,3 |
| 61 | 718 | 2,2 |
| 5 | 128 | 0,4 |
| 4 | 9698 | 29,4 |
| 3 | 11822 | 35,9 |
| 2 | 538 | 1,6 |
| 1 | 6862 | 20,8 |
| UKUPNO Total | 32955 | 100,0 |

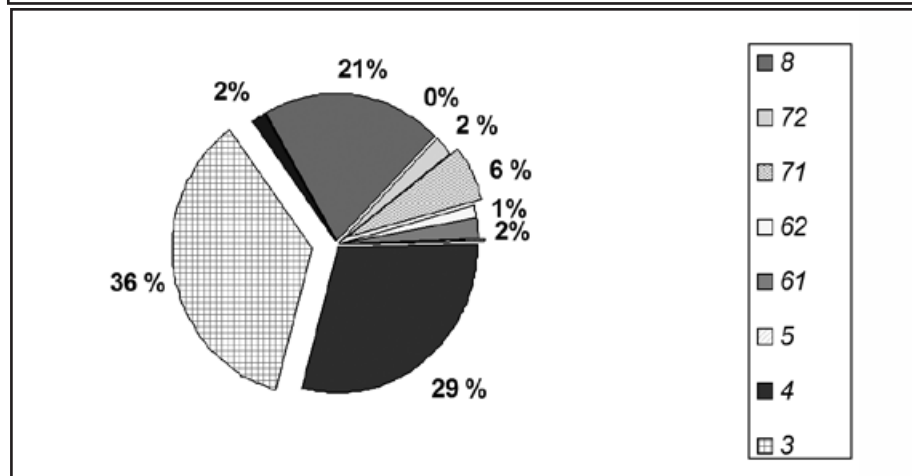
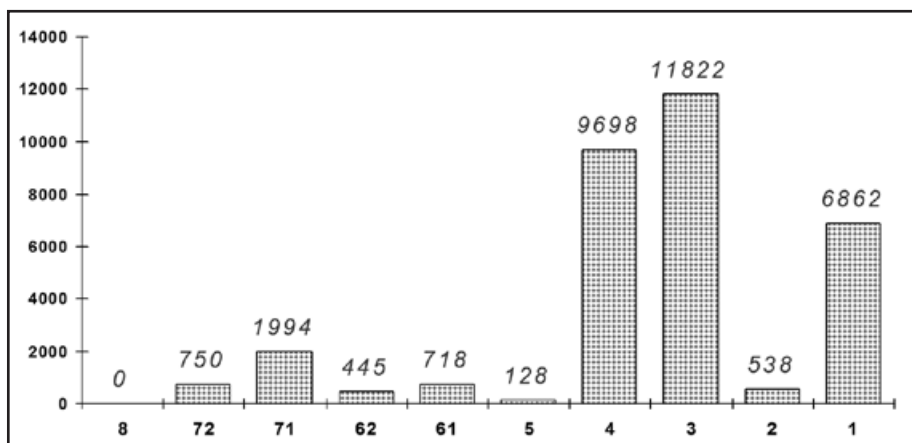

GRAFIKON - 3

NEZAPOSLENE OSOBE PO STUPNJU STRUČNOG OBRAZOVANJA NA DAN 28.02.2014.god.

CHART - 3

UNEMPLOYED PERSONS BY THE LEVEL OF EDUCATION ON THE 28.02.2014.

TABELA 7. – TABLE 7.

**PREGLED BROJA NEZAPOSLENIH OSOBA PO DUŽINI ČEKANJA NA ZAPOSLENJE
- PO STUPNJU STRUČNOG OBRAZOVANJA NA DAN 28.02. 2014. GODINE**

**REVIEW OF THE UNEMPLOYED PERSONS BY TIME SPAN FOR JOB
- BY THE LEVEL OF EDUCATION ON THE 28.02. 2014.**

| DUŽINA ČEKANJA TIME SPAN | UKUPNO TOTAL | | STUPANJ STRUČNOG OBRAZOVANJA LEVEL OF EDUCATION | | | | | | | | | |
|---|------------------------|-------|--|-----|-------|------|-----|-----|-----|------|-----|---|
| | | | 1 | 2 | 3 | 4 | 5 | 61 | 62 | 71 | 72 | 8 |
| | | | <i>Svega Total</i> | | | | | | | | | |
| <i>Žena Women</i> | | | | | | | | | | | | |
| Do 6 mjeseci till 6 months | <i>Svega Total</i> | 4273 | 554 | 29 | 1307 | 1502 | 12 | 101 | 161 | 347 | 260 | 0 |
| | <i>Žena Women</i> | 2079 | 271 | 16 | 476 | 730 | 3 | 61 | 93 | 240 | 189 | 0 |
| 6 - 9 mjeseci 6 - 9 months | <i>Svega Total</i> | 1667 | 168 | 16 | 533 | 629 | 5 | 35 | 36 | 162 | 83 | 0 |
| | <i>Žena Women</i> | 780 | 74 | 3 | 172 | 302 | 2 | 26 | 25 | 117 | 59 | 0 |
| 9 - 12 mjeseci 9 - 12 months | <i>Svega Total</i> | 1169 | 183 | 5 | 371 | 389 | 7 | 31 | 29 | 113 | 41 | 0 |
| | <i>Žena Women</i> | 581 | 95 | 4 | 125 | 216 | 0 | 20 | 23 | 71 | 27 | 0 |
| 12 - 18 mjeseci 12-18 months | <i>Svega Total</i> | 2616 | 367 | 23 | 779 | 904 | 3 | 68 | 87 | 239 | 146 | 0 |
| | <i>Žena Women</i> | 1342 | 194 | 10 | 304 | 483 | 0 | 46 | 53 | 161 | 91 | 0 |
| 18 - 24 mjeseci 18-24 months | <i>Svega Total</i> | 2064 | 266 | 25 | 756 | 645 | 3 | 52 | 32 | 221 | 64 | 0 |
| | <i>Žena Women</i> | 1039 | 153 | 14 | 305 | 324 | 0 | 42 | 16 | 139 | 46 | 0 |
| 2 - 3 godine 2 - 3 years | <i>Svega Total</i> | 3426 | 697 | 30 | 1060 | 1066 | 9 | 73 | 57 | 333 | 101 | 0 |
| | <i>Žena Women</i> | 1730 | 377 | 15 | 396 | 537 | 2 | 55 | 37 | 237 | 74 | 0 |
| 3 - 5 godina 3 - 5 years | <i>Svega Total</i> | 4182 | 710 | 71 | 1564 | 1334 | 11 | 122 | 31 | 297 | 42 | 0 |
| | <i>Žena Women</i> | 2162 | 412 | 31 | 674 | 705 | 1 | 81 | 20 | 209 | 29 | 0 |
| 5 - 7 godina 5 - 7 years | <i>Svega Total</i> | 3688 | 952 | 67 | 1460 | 977 | 19 | 60 | 5 | 146 | 2 | 0 |
| | <i>Žena Women</i> | 1929 | 496 | 44 | 665 | 568 | 2 | 40 | 4 | 109 | 1 | 0 |
| 7 - 9 godina 7 - 9 years | <i>Svega Total</i> | 2973 | 802 | 82 | 1208 | 737 | 10 | 55 | 4 | 67 | 8 | 0 |
| | <i>Žena Women</i> | 1515 | 401 | 39 | 499 | 492 | 0 | 36 | 2 | 40 | 6 | 0 |
| Preko 9 god. Over 9 years | <i>Svega Total</i> | 6897 | 2163 | 190 | 2784 | 1515 | 49 | 121 | 3 | 69 | 3 | 0 |
| | <i>Žena Women</i> | 3835 | 1258 | 113 | 1249 | 1071 | 2 | 95 | 1 | 44 | 2 | 0 |
| UKUPNO TOTAL | <i>Svega Total</i> | 32955 | 6862 | 538 | 11822 | 9698 | 128 | 718 | 445 | 1994 | 750 | 0 |
| | <i>Žena women</i> | 16992 | 3731 | 289 | 4865 | 5428 | 12 | 502 | 274 | 1367 | 524 | 0 |

TABELA 8. – TABLE 8.

**PREGLED BROJA NEZAPOSLENIH OSOBA PO GODINAMA STAROSTI
I STUPNJU STRUČNOG OBRAZOVANJA NA DAN 28.02. 2014. GODINE**

**REVIEW OF THE UNEMPLOYED PERSONS BY AGE AND THE LEVEL OF EDUCATION
ON THE 28.02.2014.**

| STAROSNA DOB AGE GROUP | UKUPNO TOTAL | | STUPANJ STRUČNOG OBRAZOVANJA LEVEL OF EDUCATION | | | | | | | | | |
|-------------------------------|-----------------|-------|--|----------------|-------|------|-----|-----|-----|------|-----|---|
| | | | 1 | 2 | 3 | 4 | 5 | 61 | 62 | 71 | 72 | 8 |
| | | | 15–19 godina 15–19 years | Svega Total | 692 | 72 | 5 | 500 | 115 | 0 | 0 | 0 |
| | Žena Women | 244 | 35 | 0 | 165 | 44 | 0 | 0 | 0 | 0 | 0 | 0 |
| 20–24 godina 20 – 24 years | Svega Total | 3870 | 160 | 50 | 1475 | 1962 | 2 | 3 | 90 | 98 | 30 | 0 |
| | Žena Women | 1528 | 61 | 20 | 489 | 780 | 1 | 2 | 65 | 83 | 27 | 0 |
| 25–29 godina 25 – 29 years | Svega Total | 5380 | 307 | 38 | 1407 | 1801 | 1 | 100 | 288 | 764 | 674 | 0 |
| | Žena Women | 2911 | 133 | 16 | 614 | 883 | 1 | 64 | 180 | 551 | 469 | 0 |
| 30–34 godina 30 – 34 years | Svega Total | 4247 | 459 | 32 | 1622 | 1248 | 4 | 176 | 44 | 638 | 24 | 0 |
| | Žena Women | 2280 | 206 | 7 | 759 | 704 | 1 | 139 | 15 | 436 | 13 | 0 |
| 35–39 godina 35 – 39 years | Svega Total | 3603 | 829 | 30 | 1418 | 957 | 2 | 137 | 10 | 209 | 11 | 0 |
| | Žena Women | 1927 | 445 | 19 | 631 | 577 | 1 | 99 | 7 | 139 | 9 | 0 |
| 40–44 godina 40 – 44 years | Svega Total | 3275 | 1022 | 53 | 1263 | 777 | 0 | 77 | 7 | 73 | 3 | 0 |
| | Žena Women | 1854 | 528 | 30 | 636 | 551 | 0 | 54 | 6 | 46 | 3 | 0 |
| 45–49 godina 45 – 49 years | Svega Total | 3634 | 989 | 59 | 1468 | 1013 | 4 | 45 | 4 | 49 | 3 | 0 |
| | Žena Women | 2093 | 548 | 35 | 705 | 733 | 2 | 33 | 1 | 33 | 3 | 0 |
| 50–54 godina 50 – 54 years | Svega Total | 3462 | 1040 | 74 | 1110 | 1099 | 21 | 62 | 1 | 52 | 3 | 0 |
| | Žena Women | 1876 | 629 | 51 | 378 | 739 | 2 | 45 | 0 | 32 | 0 | 0 |
| 55–59 godina 55 – 59 years | Svega Total | 3026 | 1220 | 112 | 979 | 532 | 54 | 58 | 1 | 70 | 0 | 0 |
| | Žena Women | 1456 | 701 | 66 | 305 | 321 | 1 | 33 | 0 | 29 | 0 | 0 |
| 60–64 godina 60 – 64 years | Svega Total | 1642 | 701 | 79 | 546 | 182 | 38 | 55 | 0 | 39 | 2 | 0 |
| | Žena Women | 769 | 409 | 41 | 178 | 90 | 3 | 31 | 0 | 17 | 0 | 0 |
| 65 i više > 65 | Svega Total | 124 | 63 | 6 | 34 | 12 | 2 | 5 | 0 | 2 | 0 | 0 |
| | Žena Women | 54 | 36 | 4 | 5 | 6 | 0 | 2 | 0 | 1 | 0 | 0 |
| UKUPNO TOTAL | Svega Total | 32955 | 6862 | 538 | 11822 | 9698 | 128 | 718 | 445 | 1994 | 750 | 0 |
| | Žena women | 16992 | 3731 | 289 | 4865 | 5428 | 12 | 502 | 274 | 1367 | 524 | 0 |

TABELA 9. – TABLE 9.

**PREGLED BROJA NEZAPOSLENIH OSOBA PO GODINAMA STAROSTI, DUŽINI
ČEKANJA NA ZAPOSLENJE I SPOLU NA DAN 28.02. 2014. GODINE**

**REVIEW OF THE UNEMPLOYED PERSONS BY AGE, TIME SPAN FOR JOB AND GENDER
ON THE 28.02.2014.**

| STAROSNA DOB | UKUPNO TOTAL | DUŽINA ČEKANJA | | | | | | | | | |
|-----------------|-----------------|----------------|----------|---------|----------|--------------|--------------|-------|-------|-------|-------|
| | | TIME SPAN | | | | | | | | | |
| | | ŽENA WOMEN | Do 6 mj. | 6-9 mj. | 9-12 mj. | 12-18 mj. | 18-24 mj. | 2-3 g | 3-5 g | 5-7 g | 7-9 g |
| 15-19 g. | 692 | 240 | 305 | 11 | 44 | 84 | 4 | 4 | 0 | 0 | 0 |
| 15-19 y. | 244 | 86 | 102 | 4 | 17 | 32 | 1 | 2 | 0 | 0 | 0 |
| 20-24 g. | 3870 | 821 | 404 | 129 | 493 | 488 | 637 | 748 | 149 | 1 | 0 |
| 20-24 y. | 1528 | 359 | 172 | 53 | 220 | 195 | 200 | 277 | 51 | 1 | 0 |
| 25-29 g. | 5380 | 1046 | 324 | 274 | 661 | 408 | 715 | 748 | 580 | 419 | 205 |
| 25-29 y. | 2911 | 583 | 191 | 164 | 381 | 230 | 426 | 382 | 269 | 197 | 88 |
| 30-34 g. | 4247 | 578 | 174 | 153 | 365 | 313 | 543 | 651 | 484 | 315 | 671 |
| 30-34 y. | 2280 | 283 | 91 | 82 | 185 | 162 | 287 | 357 | 286 | 202 | 345 |
| 35-39 g. | 3603 | 425 | 111 | 137 | 245 | 203 | 355 | 522 | 394 | 320 | 891 |
| 35-39 y. | 1927 | 181 | 52 | 68 | 128 | 96 | 173 | 288 | 226 | 198 | 517 |
| 40-44 g. | 3275 | 321 | 93 | 131 | 199 | 118 | 285 | 326 | 416 | 362 | 1024 |
| 40-44 y. | 1854 | 179 | 49 | 67 | 110 | 67 | 164 | 191 | 228 | 186 | 613 |
| 45-49 g. | 3634 | 272 | 77 | 116 | 200 | 151 | 267 | 354 | 486 | 465 | 1246 |
| 45-49 y. | 2093 | 151 | 50 | 53 | 104 | 80 | 153 | 217 | 284 | 227 | 774 |
| 50-54 g. | 3462 | 261 | 65 | 98 | 178 | 124 | 261 | 348 | 465 | 437 | 1225 |
| 50-54 y. | 1876 | 138 | 30 | 41 | 97 | 75 | 153 | 193 | 244 | 212 | 693 |
| 55-59 g. | 3026 | 200 | 76 | 75 | 154 | 123 | 230 | 306 | 443 | 414 | 1005 |
| 55-59 y. | 1456 | 76 | 27 | 32 | 66 | 75 | 109 | 167 | 211 | 186 | 507 |
| 60-64 g. | 1642 | 105 | 35 | 42 | 75 | 51 | 116 | 160 | 244 | 221 | 593 |
| 60-64 y. | 769 | 40 | 14 | 15 | 34 | 27 | 55 | 81 | 124 | 100 | 279 |
| >65 | 124 | 4 | 3 | 3 | 2 | 1 | 13 | 15 | 27 | 19 | 37 |
| | 54 | 3 | 2 | 2 | 0 | 0 | 9 | 7 | 6 | 6 | 19 |
| TOTAL | 32955 | 4273 | 1667 | 1169 | 2616 | 2064 | 3426 | 4182 | 3688 | 2973 | 6897 |
| | 16992 | 2079 | 780 | 581 | 1342 | 1039 | 1730 | 2162 | 1929 | 1515 | 3835 |

TABELA 10. – TABLE 10.

**PREGLED BROJA NEZAPOSLENIH OSOBA NA EVIDENCIJI
NA DAN 28.02. 2014. GODINE - NEZAPOSLENE OSOBE BEZ RADNOG ISKUSTVA PO
STUPNJU STRUČNOG OBRAZOVANJA -**

**REVIEW OF THE UNEMPLOYED PERSONS IN THE REGISTER ON THE 28.02.2014.
– UNEMPLOYED PERSONS WITHOUT A WORK EXPERIENCE BY THE LEVEL OF EDUCATION -**

| PODRUŽNICA BRANCH OFFICE | Ukupno Total | od toga žena Women | PO STUPNJU STRUČNOG OBRAZOVANJA | | | | | | | | | |
|--------------------------------|-----------------|--------------------------|---------------------------------|------------|-------------|-------------|----------|------------|------------|-------------|------------|----------|
| | | | LEVEL OF EDUCATION | | | | | | | | | |
| | | | 1 | 2 | 3 | 4 | 5 | 61 | 62 | 71 | 72 | 8 |
| ČAPLJINA | 1230 | 663 | 187 | 27 | 435 | 387 | 0 | 28 | 48 | 41 | 77 | 0 |
| ČITLUK | 799 | 399 | 66 | 6 | 321 | 263 | 1 | 11 | 31 | 31 | 69 | 0 |
| JABLANICA | 1052 | 572 | 213 | 11 | 399 | 298 | 0 | 5 | 14 | 105 | 7 | 0 |
| KONJIC | 1917 | 1070 | 670 | 11 | 547 | 459 | 0 | 18 | 42 | 144 | 26 | 0 |
| MOSTAR | 6349 | 3439 | 1088 | 135 | 1927 | 2029 | 6 | 102 | 163 | 587 | 312 | 0 |
| NEUM | 106 | 39 | 14 | 0 | 35 | 34 | 0 | 1 | 5 | 7 | 10 | 0 |
| PROZOR –RAMA | 770 | 417 | 131 | 8 | 343 | 156 | 0 | 18 | 18 | 40 | 56 | 0 |
| RAVNO | 10 | 3 | 1 | 0 | 3 | 3 | 0 | 0 | 1 | 2 | 0 | 0 |
| STOLAC | 1146 | 584 | 234 | 15 | 454 | 313 | 1 | 20 | 15 | 63 | 31 | 0 |
| UKUPNO TOTAL | 13379 | 7186 | 2604 | 213 | 4464 | 3942 | 8 | 203 | 337 | 1020 | 588 | 0 |

TABELA 11. – TABLE 11

PREGLED BROJA NEZAPOSLENIH OSOBA NA EVIDENCIJI**- PO NAJBROJNIJIM ZANIMANJIMA NA DAN 28.02.2014. -****REVIEW OF A NUMBER OF UNEMPLOYED PERSONS IN THE REGISTER****BY THE MOST NUMEROUS PROFESSIONS ON THE 28.02. 2014. –**

| Šifra Code | NAZIV ZANIMANJA | PROFESSION | SVEGA TOTAL | OD TOGA ŽENA WOMEN |
|----------------------------------|-------------------------------------|---|----------------|--------------------------|
| 1 i 2-STUPANJ OBRAZOVANJA | | 1. & 2. – LEVEL OF EDUCATION | | |
| 999901 | Radnici za jednostavne poslove,dn | Worker for simple jobs | 6847 | 3723 |
| 411101 | Daktilograf | Typist | 90 | 90 |
| 913205 | Kuhinjski pomoćnik | assistant of cook | 61 | 25 |
| 932025 | Radnik u tekstilnoj proizvodnji | Worker in textile production | 55 | 52 |
| 712201 | Pomoćni zidar | assistant of mason | 29 | 1 |
| 743301 | Krojač | Tailor | 28 | 22 |
| 611206 | Pomoćni cvjećar | Assistant of flowerist | 22 | 9 |
| 714102 | Moler | assistant of dyer | 17 | 0 |
| 743603 | Sivač | Sewer | 14 | 14 |
| 931302 | Tesarski radnik | Assistant of carpenter | 15 | 0 |
| 514111 | Frizer za žene | Ladies hairdresser | 10 | 10 |
| 422301 | Telefonist | Telephone operator | 3 | 2 |
| 3 i 5 STUPANJ OBRAZOVANJA | | 3. & 5. LEVEL OF EDUCATION | | |
| 522102 | Prodavač | salesman | 2184 | 1736 |
| 723106 | Automehaničar | car mechanic | 876 | 0 |
| 514101 | Frizer za žene | ladies hairdresser | 869 | 807 |
| 722211 | Bravar | locksmith | 839 | 9 |
| 512303 | Konobar | Waiter | 675 | 111 |
| 512204 | Kuhar | Cook | 602 | 389 |
| 832401 | Vozač teretnog vozila | Truck driver | 470 | 2 |
| 722306 | Kovinotokar | Lathe operator | 466 | 34 |
| 743303 | Krojač ženske odjeće | ladies wear tailor | 403 | 392 |
| 724125 | Elektromehaničar | electromechanic | 297 | 11 |
| 732106 | Keramičar | cheramist | 223 | 1 |
| 712202 | Zidar | Mason | 222 | 15 |
| 742202 | Stolar/postolar | carpenter | 175 | 76 |
| 722308 | Kovinogodač | Lathe operator | 144 | 18 |
| 721304 | Autolimar | Car-body mechani | 112 | 0 |
| 712401 | Tesar | carpenter | 111 | 1 |
| 713702 | Elektroinstalater | electrician | 106 | 1 |
| 721306 | Aviolimar | aeroplane tin-smith | 100 | 0 |
| 721301 | Limar | tin smith | 70 | 0 |
| 713601 | Instalater vodovoda i kanalizacije | Fitter of waterworks and sewage system | 70 | 0 |
| 724320 | Mehaničar električar | Elektronician mechanist | 63 | 1 |
| 724112 | Autoelektričar | Car eletrician | 58 | 0 |
| 713606 | Instalater grijanja i klimatizacije | Fitter for heating and air conditioning | 52 | 0 |
| 815901 | Kemijski laborant | Laboratory technician | 48 | 41 |
| 714204 | Autolakirer | Varnisher | 43 | 0 |
| 741102 | mesar | butcher | 29 | 1 |
| 611102 | Ratar | agriculturist | 26 | 21 |
| 722202 | Alatničar | toolmaker | 13 | 4 |
| 4 STUPANJ OBRAZOVANJA | | 4. LEVEL OF EDUCATION | | |
| 412110 | Ekonomski tehničar | economy technician | 1710 | 1182 |
| 419006 | Maturant gimnazije | gymnasium graduated | 1467 | 963 |
| 311552 | Strojarski tehničar | machine technician | 793 | 271 |
| 323106 | Medicinska sestra | Nurse | 467 | 347 |
| 413303 | Tehničar cestovnog prometa | Road traffic tehnician | 429 | 84 |
| 341403 | Turistički animator | Tourist animator | 419 | 269 |
| 321212 | Poljoprivredni tehničar | agriculture technician | 387 | 237 |
| 311320 | Elektrotehničar | electrotechnician | 367 | 92 |
| 311214 | Građevinski tehničar | civil engineering technician | 269 | 99 |
| 311915 | Tekstilni tehničar | Textile technician | 200 | 180 |
| 311407 | Tehničar električar za računare | electronic technician for computers | 196 | 27 |
| 419001 | Upravni službenik | Managerial officer | 170 | 147 |
| 341501 | Komercijalist | comercialist | 150 | 94 |
| 311213 | Građevinski tehničar visokogradnje | civil engineering technician | 148 | 69 |
| 419005 | Administrativni službenik | Administrative officer | 109 | 92 |
| 322801 | Farmaceutski tehničar | Pharmaceutical technician | 102 | 83 |
| 413312 | Prometni tehničar | Traffic technician | 99 | 17 |
| 311922 | Grafičarski tehničar | Graphic technician | 93 | 29 |
| 311226 | Geodetski tehničar | Geodetic tehnician | 70 | 22 |
| 311418 | Tehničar elektronike | Electronical technician | 65 | 9 |

| | | | | |
|---------------------------------------|--|--|---|-----|
| 322502 | Zubni tehničar | Dental technician | 65 | 48 |
| 311115 | Kemijski tehničar | Chemistry technician | 47 | 39 |
| 322201 | Sanitarni tehničar | Sanitary technician | 31 | 23 |
| 321213 | Sumarski tehničar | Forestry technician | 30 | 16 |
| 321201 | Ratarski tehničar | Agricultural technician | 24 | 18 |
| 311706 | Rudarski tehničar | Minery technician | 23 | 12 |
| 213111 | Programer | programer | 18 | 16 |
| 311748 | Tehničar metalurgije | Metallurgic technician | 18 | 9 |
| 322501 | Stomatološka sestra | Stomatology nurse | 15 | 14 |
| 321206 | Vinogradarski tehničar | Wine-grower technician | 11 | 6 |
| 516201 | policajac | Policeman | 9 | 0 |
| 61 i 62 STUPANJ OBRAZOVANJA | | | 61. & 62. LEVEL OF EDUCATION | |
| 412109 | Ekonomski službenik | Economist | 220 | 148 |
| 242912 | Pravnik | Lawyer | 118 | 80 |
| 233201 | Učitelj predškolske djece | Preschool teacher | 99 | 96 |
| 233101 | Razredni učitelj | Class teacher | 69 | 64 |
| 346006 | Socijalni radnik | Social worker | 50 | 44 |
| 233114 | Nastavnik kemije | Chemistry teacher | 30 | 23 |
| 233103 | Nastavnik maternjeg jezika | Native tongue teacher | 28 | 28 |
| 233105 | Nastavnik povijesti | History teacher | 25 | 18 |
| 213121 | Inženjer računarstva | Computer engineer | 24 | 8 |
| 233115 | Nastavnik biologije | Biology teacher | 24 | 22 |
| 214206 | Gradjevinski inženjer | Civil engineer | 23 | 7 |
| 245102 | Novinar | Journalist | 22 | 12 |
| 223004 | Fizioterapeut | Physical therapist | 21 | 13 |
| 213122 | Informatičar | Informatician | 18 | 9 |
| 244220 | Kriminalist | Criminologist | 17 | 5 |
| 222908 | Inženjer medicinske radiologije | Radiology engineer | 15 | 9 |
| 214115 | Inženjer cestovnog prometa | Traffic engineer | 12 | 2 |
| 233109 | Nastavnik tjelesne i zdravstvene kulture | Teacher of physical and health culture | 8 | 1 |
| 233111 | Nastavnik matematike | Teacher of mathematic | 6 | 4 |
| 233106 | Nastavnik zemljopisa | Geography teacher | 4 | 3 |
| 233107 | Nastavnik muzičke kulture | Teacher of music culture | 4 | 3 |
| 233108 | Nastavnik likovne kulture | Art teacher | 3 | 1 |
| 71, 72 i 8 STUPANJ OBRAZOVANJA | | | 71., 72. & 8. LEVEL OF EDUCATION | |
| 242912 | Pravnik | Lawyer | 462 | 330 |
| 244123 | Ekonomist | Economist | 316 | 225 |
| 221315 | Inženjer agronom | Agronomy engineer | 142 | 74 |
| 232105 | Profesor engleskog jezika | english language professor | 135 | 115 |
| 244508 | Psiholog | psychologist | 118 | 103 |
| 233117 | Profesor razredne nastave | Class professor | 107 | 99 |
| 244101 | Ekonomist za financije | Financial economist | 96 | 77 |
| 235105 | Pedagog | Pedagogue | 86 | 81 |
| 232102 | Profesor hrvatskog jezika | Croatian language professor | 83 | 72 |
| 245102 | Novinar | journalist | 77 | 54 |
| 232131 | Profesor tjelesne i zdravstvene kulture | Professor of physical and health culture | 70 | 16 |
| 213121 | Inženjer računarstva | Computer engineer | 57 | 23 |
| 214556 | Strojarski inženjer | Mechanical engineer | 55 | 13 |
| 214206 | Gradjevinski inženjer | Civil engineer | 55 | 22 |
| 232118 | Profesor povijesti | History professor | 50 | 25 |
| 232106 | Profesor njemačkog jezika | german language professor | 44 | 40 |
| 232101 | Profesor bosanskog jezika | Bosnian language professor | 36 | 33 |
| 244304 | Politolog | Politologist | 34 | 18 |
| 232128 | Profesor likovnih predmeta | Art professor | 33 | 20 |
| 232119 | Profesor pedagogije | Pedagogy professor | 31 | 26 |
| 232208 | Profesor biologije | Professor of biology | 28 | 22 |
| 232207 | Profesor kemije | Professor of chemistry | 28 | 23 |
| 214317 | Inženjer elektrotehnike | Electrotehnic enginner | 25 | 8 |
| 346006 | Socijalni radnik | Social worker | 24 | 23 |
| 213122 | Informatičar | Informatics | 22 | 8 |
| 244220 | Kriminalist | Police inspector | 20 | 5 |
| 232121 | Profesor sociologije | Professor of sociology | 15 | 10 |
| 214115 | Inženjer cestovnog prometa | Traffic engineer | 14 | 1 |
| 214642 | Inženjer prehrambene tehnologije | Food tehnology engineer | 14 | 12 |
| 214113 | Inženjer arhitekture | Architect | 12 | 8 |
| 222907 | Sanitarni inženjer | Sanitary engineer | 11 | 6 |
| 244201 | Sociolog | Sociologist | 8 | 5 |
| 222313 | Veterinar | Veterinarian | 8 | 4 |
| 222210 | Doktor stomatologije | Doctor of dentistry | 7 | 7 |
| 232601 | Profesor vjeronauke | Catechism professor | 6 | 3 |
| 232210 | Profesor zemljopisa | Professor of geography | 6 | 4 |
| 244216 | Komunikolog | communicologist | 5 | 3 |
| 232116 | Profesor filozofije | Professor of philosophy | 5 | 4 |
| 246015 | teolog | teologist | 3 | 0 |
| 221103 | Ekolog | Ecologist | 3 | 3 |
| 247007 | Policijski inspektor | Police inspector | 3 | 1 |
| 245502 | Glumac | Actor/actress | 3 | 0 |
| 245204 | Kipar | sculptor | 3 | 1 |

TABELA 12. – TABLE 12.

**PREGLED BROJA UKUPNO BRISANIH OSOBA SA EVIDENCIJE
U MJESECU VELJAČI 2014. - PO STUPNJU STRUČNOG OBRAZOVANJA -**

**REVIEW OF A TOTAL NUMBER OF ERASED PERSONS FROM THE REGISTER IN
FEBRUARY 2014. - BY THE LEVEL OF EDUCATION -**

| PODRUŽNICA BRANCH OFFICE | UKUPNO TOTAL ŽENA WOMEN | STUPANJ STRUČNOG OBRAZOVANJA LEVEL OF EDUCATION | | | | | | | | | | |
|--------------------------------|----------------------------------|--|----|-----|-----|----|----|----|----|----|---|---|
| | | 1 | 2 | 3 | 4 | 5 | 61 | 62 | 71 | 72 | 8 | |
| | | ČAPLJINA | 74 | 11 | 2 | 24 | 27 | 0 | 1 | 3 | 4 | 2 |
| | 32 | 5 | 2 | 7 | 11 | 0 | 1 | 3 | 2 | 1 | 0 | |
| ČITLUK | 33 | 3 | 0 | 13 | 10 | 0 | 0 | 0 | 0 | 7 | 0 | |
| | 17 | 3 | 0 | 2 | 6 | 0 | 0 | 0 | 0 | 6 | 0 | |
| JABLANICA | 37 | 11 | 0 | 12 | 11 | 1 | 0 | 0 | 2 | 0 | 0 | |
| | 14 | 5 | 0 | 4 | 3 | 0 | 0 | 0 | 2 | 0 | 0 | |
| KONJIC | 65 | 17 | 0 | 24 | 10 | 0 | 1 | 5 | 7 | 1 | 0 | |
| | 22 | 4 | 0 | 6 | 5 | 0 | 1 | 2 | 4 | 0 | 0 | |
| MOSTAR | 269 | 22 | 3 | 69 | 97 | 2 | 8 | 13 | 38 | 17 | 0 | |
| | 143 | 13 | 2 | 24 | 53 | 0 | 8 | 5 | 26 | 12 | 0 | |
| NEUM | 13 | 2 | 0 | 7 | 3 | 0 | 0 | 0 | 1 | 0 | 0 | |
| | 6 | 1 | 0 | 2 | 2 | 0 | 0 | 0 | 1 | 0 | 0 | |
| PROZOR - RAMA | 17 | 3 | 0 | 4 | 3 | 0 | 1 | 1 | 1 | 4 | 0 | |
| | 7 | 0 | 0 | 1 | 3 | 0 | 1 | 1 | 1 | 0 | 0 | |
| RAVNO | 0 | 0 | 0 | 0 | 0 | 0 | 0 | 0 | 0 | 0 | 0 | |
| | 0 | 0 | 0 | 0 | 0 | 0 | 0 | 0 | 0 | 0 | 0 | |
| STOLAC | 28 | 5 | 0 | 18 | 1 | 0 | 0 | 1 | 3 | 0 | 0 | |
| | 11 | 1 | 0 | 7 | 1 | 0 | 0 | 1 | 1 | 0 | 0 | |
| UKUPNO TOTAL | 536 | 74 | 5 | 171 | 162 | 3 | 11 | 23 | 56 | 31 | 0 | |
| | 252 | 32 | 4 | 53 | 84 | 0 | 11 | 12 | 37 | 19 | 0 | |

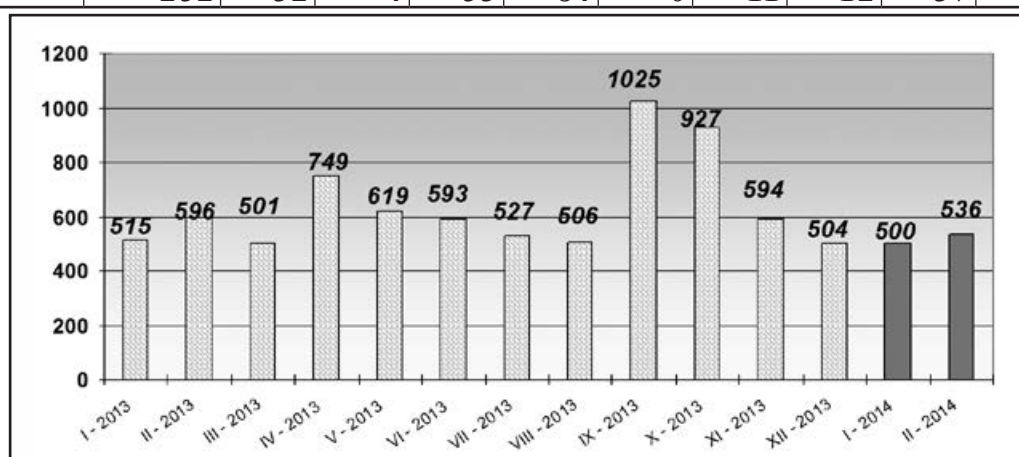

GRAFIKON – 4

BROJ BRISANIH RADNIKA SA EVIDENCIJE PO MJESECIMA

CHART – 4

THE NUMBER OF ERASED WORKERS FROM THE REGISTER BY MONTHS

TABELA 13. – TABLE 13.

**PREGLED BROJA BRISANIH OSOBA S EVIDENCIJE U MJESECU VELJAČI 2014.
GODINE PO RAZLOZIMA PRESTANKA VOĐENJA EVIDENCIJE**

**REVIEW OF A NUMBER OF ERASED PERSONS IN FEBRUARY 2014. BY REASONS OF ERASING FROM
THE REGISTER**

| PODRUŽNICA BRANCH OFFICE | Ukupno Total | Žena Women | PO RAZLOZIMA PRESTANKA VOĐENJA EVIDENCIJE REASON OF ERASING | | | | | | | | | | | | | | | | | | | |
|--------------------------------|-----------------|---------------|--|----|----|----|---|----|---|---|---|----|----|----|----|----|----|----|----|----|----|---|
| | | | 1 | 2 | 3 | 4 | 5 | 6 | 7 | 8 | 9 | 10 | 11 | 12 | 13 | 14 | 15 | 16 | 17 | 18 | 20 | |
| | | | ČAPLJINA | 74 | 32 | 28 | 0 | 0 | 0 | 0 | 2 | 0 | 1 | 0 | 0 | 0 | 18 | 16 | 0 | 1 | 3 | 5 |
| ČITLUK | 33 | 17 | 25 | 0 | 0 | 0 | 0 | 2 | 0 | 0 | 0 | 0 | 0 | 3 | 0 | 0 | 1 | 2 | 0 | 0 | 0 | |
| JABLANICA | 37 | 14 | 20 | 0 | 0 | 0 | 0 | 2 | 0 | 0 | 0 | 0 | 0 | 9 | 0 | 0 | 0 | 6 | 0 | 0 | 0 | |
| KONJIC | 65 | 22 | 38 | 0 | 0 | 0 | 0 | 5 | 0 | 1 | 0 | 0 | 0 | 7 | 0 | 0 | 1 | 11 | 0 | 2 | 0 | |
| MOSTAR | 269 | 143 | 181 | 0 | 3 | 0 | 0 | 30 | 0 | 5 | 0 | 0 | 0 | 17 | 1 | 1 | 4 | 18 | 6 | 3 | 0 | |
| NEUM | 13 | 6 | 4 | 0 | 0 | 0 | 0 | 2 | 0 | 0 | 0 | 0 | 0 | 1 | 0 | 0 | 0 | 6 | 0 | 0 | 0 | |
| PROZOR -RAMA | 17 | 7 | 14 | 0 | 0 | 0 | 0 | 1 | 0 | 0 | 0 | 0 | 0 | 2 | 0 | 0 | 0 | 0 | 0 | 0 | 0 | |
| RAVNO | 0 | 0 | 0 | 0 | 0 | 0 | 0 | 0 | 0 | 0 | 0 | 0 | 0 | 0 | 0 | 0 | 0 | 0 | 0 | 0 | 0 | |
| STOLAC | 28 | 11 | 9 | 0 | 0 | 0 | 0 | 8 | 0 | 1 | 0 | 0 | 0 | 6 | 0 | 0 | 1 | 2 | 1 | 0 | 0 | |
| UKUPNO | 536 | 252 | 319 | 0 | 3 | 0 | 0 | 52 | 0 | 8 | 0 | 0 | 0 | 63 | 17 | 1 | 8 | 48 | 12 | 5 | 0 | |

LEGENDA – LEGEND:

| Šifra | Naziv |
|-------|---|
| 1 | Zasnivanje radnog odnosa |
| 2 | Registrira gospodarsko društvo ili drugu pravnu osobu odnosno ostvari dividendu temeljem udjela u gospodarskom društvu ili drugoj pravnoj osobi u visini određeno u članku 3. stavak 2. zakona |
| 3 | Registrira obrt ili ostvari prihod po bilo kojem osnovu u visini određenoj u članku 3. stavak 2. zakona |
| 4 | Bavljenje poljoprivrednom djelatnošću - upis u registar poljoprivrednih proizvođača |
| 5 | Zatečen na radu bez ugovora o radu ili pisane izjave poslodavca odnosno rješenja o zasnivanju radnog odnosa ili o postavljanju |
| 6 | Ispunjavanje uvjeta za mirovinu prema propisima o mirovinsko-invalidskom osiguranju |
| 7 | Trajna nesposobnost za rad |
| 8 | Navršениh 65 godina života |
| 9 | Izdržavanje kazne zatvora, mjere sigurnosti, zaštitne ili odgojne mjere u trajanju dužem od šest mjeseci |
| 10 | Odbijeno se uključiti u obrazovanje na istom stupnju stručne spreme koji je organizirala i snosi troškove služba za zapošljavanje radi povećanja mogućnosti zapošljavanja ili ako bez opravdanog razloga prekinuto, odnosno ne završeno obrazovanje |
| 11 | Odbijen odgovarajući posao |
| 12 | Ne javljanje službi za zapošljavanje u dva uzastopna roka, bez obavještanja službe o opravdanim razlozima nejavljanja |
| 13 | Ne ispunjavanje uvjeta o aktivnom traženju posla |
| 14 | Primanje novčane naknade u skladu sa člankom 30. A zakona o izmjenama i dopunama zakona o posredovanju u zapošljavanju i socijalnoj sigurnosti neuposlenih osoba |
| 15 | Stjecanje statusa redovnog učenika ili studenta |
| 16 | Preseljenje na područje druge općine / države |
| 17 | Odjavlivanje sa evidencije |
| 18 | Smrt |
| 19 | Prelazak kod drugoga savjetodavca |
| 20 | Ostvaruje ukupne mjesečne prihode veće dd 25% prosječne mjesečne plaće uprethodnoj godini u FBiH, po bilo kojem temelju, uključujući i dividende |

TABELA 14. – TABLE 14.

PREGLED SLOBODNIH RADNIH MJESTA U MJESECU VELJAČI 2014. GODINE PO STUPNJU STRUČNOG OBRAZOVANJA

REVIEW OF A FREE WORK PLACES IN FEBRUARY 2014. BY THE LEVEL OF EDUCATION

| PODRUŽNICA BRANCH OFFICE | Ukupno Total | Od toga na: Out of that: | | PO STUPNJU STRUČNOG OBRAZOVANJA LEVEL OF EDUCATION | | | | | | | | | |
|--------------------------------|-----------------|-----------------------------|------------------------|---|----------|----------|----------|----------|----------|----------|----------|----------|----------|
| | | Neodređen Undeterm. | Određeno determined | 1 | 2 | 3 | 4 | 5 | 61 | 62 | 71 | 72 | 8 |
| ČAPLJINA | 0 | 0 | 0 | 0 | 0 | 0 | 0 | 0 | 0 | 0 | 0 | 0 | 0 |
| ČITLUK | 7 | 7 | 0 | 0 | 0 | 0 | 0 | 0 | 0 | 5 | 0 | 1 | 1 |
| JABLANICA | 0 | 0 | 0 | 0 | 0 | 0 | 0 | 0 | 0 | 0 | 0 | 0 | 0 |
| KONJIC | 8 | 2 | 6 | 2 | 2 | 2 | 0 | 0 | 0 | 0 | 2 | 0 | 0 |
| MOSTAR | 0 | 0 | 0 | 0 | 0 | 0 | 0 | 0 | 0 | 0 | 0 | 0 | 0 |
| NEUM | 0 | 0 | 0 | 0 | 0 | 0 | 0 | 0 | 0 | 0 | 0 | 0 | 0 |
| PROZOR -RAMA | 2 | 2 | 0 | 0 | 0 | 0 | 0 | 0 | 0 | 0 | 0 | 1 | 1 |
| RAVNO | 0 | 0 | 0 | 0 | 0 | 0 | 0 | 0 | 0 | 0 | 0 | 0 | 0 |
| STOLAC | 0 | 0 | 0 | 0 | 0 | 0 | 0 | 0 | 0 | 0 | 0 | 0 | 0 |
| UKUPNO TOTAL | 17 | 11 | 6 | 2 | 2 | 2 | 0 | 0 | 5 | 2 | 2 | 2 | 0 |

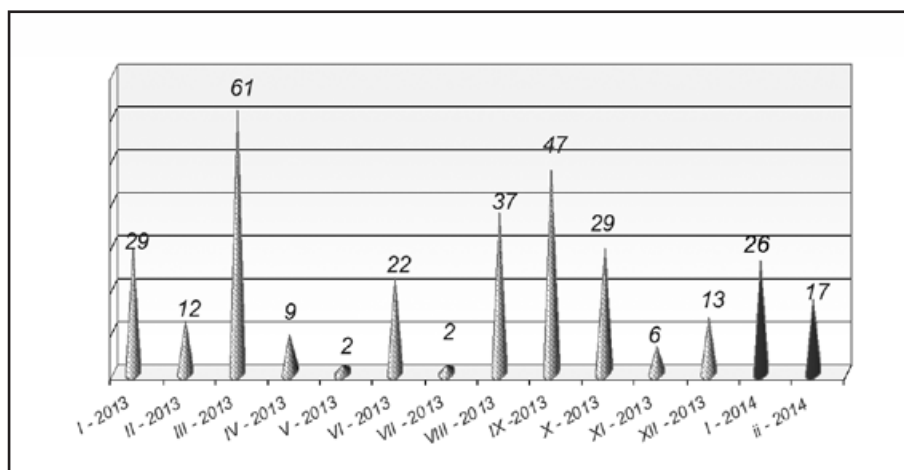

GRAFIKON – 5
BROJ ISKAZANIH POTREBA ZA RADNICIMA PO MJESECIMA
CHART – 5
THE NUMBER OF REQUIRIES FOR WORKERS BY MONTHS

TABELA 15. – TABLE 15.

**PREGLED BROJA OSOBA KOJE SU SE ZAPOSLE SA EVIDENCIJE PO STUPNJU
STRUČNOG OBRAZOVANJA I SPOLU U MJESECU VELJAČI 2014.**

REVIEW OF A NUMBER OF EMPLOYED PERSONS FROM THE REGISTER IN FEBRUARY 2014.

| PODRUŽNICA BRANCH OFFICE | Ukupno Total Žena Women | PO STUPNJU STRUČNOG OBRAZOVANJA LEVEL OF EDUCATION | | | | | | | | | |
|----------------------------------|----------------------------------|---|---|----|-----|---|----|----|----|----|---|
| | | 1 | 2 | 3 | 4 | 5 | 61 | 62 | 71 | 72 | 8 |
| ČAPLJINA | 28 | 3 | 1 | 9 | 12 | 0 | 0 | 0 | 2 | 1 | 0 |
| | 11 | 2 | 1 | 3 | 4 | 0 | 0 | 0 | 1 | 0 | 0 |
| ČITLUK | 25 | 1 | 0 | 11 | 7 | 0 | 0 | 0 | 0 | 6 | 0 |
| | 11 | 1 | 0 | 1 | 4 | 0 | 0 | 0 | 0 | 5 | 0 |
| JABLANICA | 20 | 4 | 0 | 6 | 8 | 0 | 0 | 0 | 2 | 0 | 0 |
| | 4 | 0 | 0 | 0 | 2 | 0 | 0 | 0 | 2 | 0 | 0 |
| KONJIC | 38 | 7 | 0 | 13 | 6 | 0 | 0 | 5 | 6 | 1 | 0 |
| | 10 | 1 | 0 | 2 | 2 | 0 | 0 | 2 | 3 | 0 | 0 |
| MOSTAR | 184 | 9 | 2 | 40 | 70 | 1 | 6 | 11 | 28 | 17 | 0 |
| | 100 | 7 | 1 | 17 | 36 | 0 | 5 | 5 | 17 | 12 | 0 |
| NEUM | 4 | 1 | 0 | 1 | 1 | 0 | 0 | 0 | 1 | 0 | 0 |
| | 3 | 1 | 0 | 1 | 1 | 0 | 0 | 0 | 0 | 0 | 0 |
| PROZOR -RAMA | 14 | 2 | 0 | 3 | 3 | 0 | 1 | 0 | 1 | 4 | 0 |
| | 6 | 0 | 0 | 1 | 3 | 0 | 1 | 0 | 1 | 0 | 0 |
| RAVNO | 0 | 0 | 0 | 0 | 0 | 0 | 0 | 0 | 0 | 0 | 0 |
| | 0 | 0 | 0 | 0 | 0 | 0 | 0 | 0 | 0 | 0 | 0 |
| STOLAC | 9 | 3 | 0 | 3 | 1 | 0 | 0 | 0 | 2 | 0 | 0 |
| | 5 | 1 | 0 | 2 | 1 | 0 | 0 | 0 | 1 | 0 | 0 |
| UKUPNO TOTAL ŽENA WOMEN | 322 | 30 | 3 | 86 | 108 | 1 | 7 | 16 | 42 | 29 | 0 |
| | 150 | 13 | 2 | 27 | 53 | 0 | 6 | 7 | 25 | 17 | 0 |

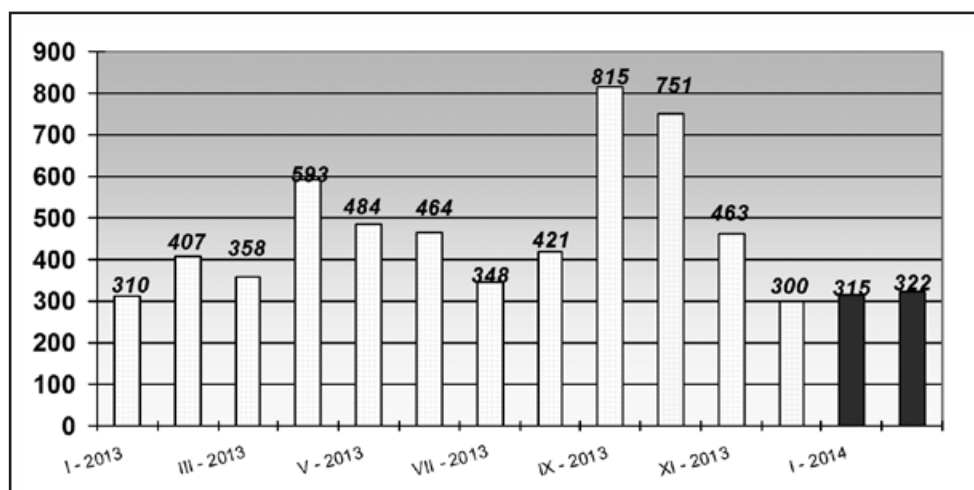

GRAFIKON - 6

BROJ ZAPOSLENIH OSOBA SA EVIDENCIJE PO MJESECIMA

CHART - 6

THE NUMBER OF EMPLOYED PERSONS FROM THE REGISTER BY MONTHS

TABELA 16. – TABLE 16.

**PREGLED BROJA ZAPOSLENIH OSOBA SA EVIDENCIJE PO NAJBROJNIJIM
ZANIMANJIMA U MJESECU VELJAČI 2014.**

**REVIEW OF A NUMBER OF EMPLOYED PERSONS FROM THE REGISTER BY THE MOST NUMEROUS
PROFESSIONS IN FEBRUARY 2014.**

| Str. st. obrazovanja | Šifra | Naziv zanimanja | Svega | Žena |
|----------------------|--------|---|-------|------|
| 1 | 999901 | radnik za jednostavne poslove drugdje nerazvrstan / rad... | 30 | 13 |
| | | ukupno za zanimanje: | 30 | 13 |
| 2 | 734119 | štampar / tiskar | 1 | 1 |
| | 411101 | daktilograf / daktilograf | 1 | 1 |
| | 832201 | vozač putničkog automobila / vozač osobnog automobila | 1 | 0 |
| | | ukupno za zanimanje: | 3 | 2 |
| 3 | 522102 | prodavač / prodavač | 14 | 7 |
| | 512204 | kuhar / kuhar | 9 | 5 |
| | 723106 | automehaničar / automehaničar | 8 | 0 |
| | 724125 | elektromehaničar / elektromehaničar | 7 | 0 |
| | 832401 | vozač teretnog vozila / vozač teretnog vozila | 6 | 0 |
| | 514101 | frizer / frizer | 5 | 5 |
| | 512303 | konobar / konobar | 4 | 1 |
| | 514111 | frizer za žene | 3 | 3 |
| | 722308 | metaloglođač / kovinoglođač | 3 | 0 |
| | 722211 | bravar / bravar | 3 | 0 |
| | 743303 | krojač ženske odjeće, majstor / krojač ženske odjeće, ma... | 2 | 1 |
| | 721203 | zavarivač / zavarivač | 2 | 0 |
| | 723340 | mehaničar alatnih mašina / mehaničar alatnih strojeva | 2 | 0 |
| | 821202 | rukovalac pilom za kamen / rukovatelj pilom za kamen | 2 | 0 |
| | 723344 | mehaničar mašina za preradu nemetala / mehaničar stroje... | 2 | 0 |
| | 743601 | šivač tekstila / šivač tekstila | 1 | 1 |
| | 744201 | obučar / obuçar | 1 | 1 |
| | 742222 | drvomodelar / drvomodelar | 1 | 1 |
| | 742203 | stolar, majstor / postolar, majstor | 1 | 1 |
| | 743505 | krojač trikotažne odjeće / krojač trikotažne odjeće | 1 | 1 |
| | 723370 | mašinobravar / strojobravar | 1 | 0 |
| | 732106 | keramičar / keramičar | 1 | 0 |
| | 723366 | mehaničar uredskih mašina, majstor / mehaničar uredsk... | 1 | 0 |
| | 723339 | mehaničar za pumpe, specijalizirani / mehaničar za pumpe... | 1 | 0 |
| | 742202 | stolar / postolar | 1 | 0 |
| | 734118 | grafičar štamparske proizvodnje, specijalizirani / grafi... | 1 | 0 |
| | 722307 | metalotokar, majstor / kovinotokar, majstor | 1 | 0 |
| | 723346 | mehaničar grafičkih mašina / mehaničar grafičkih stroje... | 1 | 0 |
| | 731121 | finomehaničar / finomehaničar | 1 | 0 |
| | | ukupno za zanimanje: | 86 | 27 |
| 4 | 419006 | maturant gimnazije | 16 | 10 |
| | 412110 | ekonomski tehničar | 13 | 10 |
| | 311552 | mašinski tehničar / strojarski tehničar | 7 | 3 |
| | 413303 | tehničar drumskog saobraćaja / tehničar cestovnog prome... | 7 | 1 |
| | 223003 | medicinska sestra-tehničar | 6 | 5 |
| | 321212 | poljoprivredni tehničar / poljoprivredni tehničar | 6 | 2 |
| | 341403 | turistički animator / turistički animator | 4 | 3 |
| | 323106 | medicinska sestra / medicinska sestra | 4 | 2 |

| | | | | |
|----|--------|--|-----|----|
| | 414202 | referent za poštu / referent za poštu | 3 | 1 |
| | 311320 | elektrotehničar / elektrotehničar | 3 | 0 |
| | 311407 | tehničar elektroničar za računare / tehničar elektronič... | 3 | 0 |
| | 311915 | tekstilni tehničar / tekstilni tehničar | 2 | 2 |
| | 311303 | elektrotehničar za distribuciju električne energije / e... | 2 | 1 |
| | 341501 | komercijalist / komercijalist | 2 | 1 |
| | 411501 | sekretarica / tajnica | 2 | 1 |
| | 413312 | saobraćajni tehničar / prometni tehničar | 2 | 0 |
| | 312106 | računarski tehničar / računalni tehničar | 2 | 0 |
| | 311304 | elektroenergetski tehničar / elektroenergetski tehničar... | 2 | 0 |
| | 412108 | službenik u knjigovodstvu / službenik u knjigovodstvu | 1 | 1 |
| | 322601 | fizioterapeut / fizioterapeut | 1 | 1 |
| | 512202 | glavni kuhar / glavni kuhar | 1 | 1 |
| | 311706 | rudarski tehničar / rudarski tehničar | 1 | 1 |
| | 311214 | građevinski tehničar / građevinski tehničar | 1 | 1 |
| | 412102 | finansijski knjigovođa / finansijski knjigovođa | 1 | 1 |
| | 311922 | grafički tehničar / grafički tehničar | 1 | 1 |
| | 419001 | upravni službenik / upravni službenik | 1 | 1 |
| | 322801 | farmaceutski tehničar / farmaceutske tehničar | 1 | 1 |
| | 419005 | administrativni službenik / administrativni službenik | 1 | 1 |
| | 422202 | recepcionar / recepcionar | 1 | 1 |
| | 831107 | vozač motornih pružnih vozila / vozač motornih pružnih... | 1 | 0 |
| | 311414 | tehničar za radio i televizijske uređaje / tehničar za... | 1 | 0 |
| | 512205 | kuhar specijaliteta / kuhar specijaliteta | 1 | 0 |
| | 311226 | geodetski tehničar / geodetski tehničar | 1 | 0 |
| | 311119 | tehničar fizikalni / tehničar fizikalni | 1 | 0 |
| | 344102 | carinski službenik / carinski službenik | 1 | 0 |
| | 311418 | tehničar elektronike / tehničar elektronike | 1 | 0 |
| | 723204 | aviomehaničar / aviomehaničar | 1 | 0 |
| | 311408 | tehničar za telekomunikacijske uređaje i mreže / tehnič... | 1 | 0 |
| | 413308 | željeznički otpravnik / željeznički otpravnik | 1 | 0 |
| | 311315 | elektrotehničar za željeznicu / elektrotehničar za želj... | 1 | 0 |
| | | ukupno za zanimanje: | 108 | 53 |
| 5 | 724124 | elektromonter / elektromonter | 1 | 0 |
| | | ukupno za zanimanje: | 1 | 0 |
| 61 | 233201 | učitelj predškolske djece / učitelj predškolske djece | 2 | 2 |
| | 244104 | ekonomista menadžmenta / ekonomist menadžmenta | 1 | 1 |
| | 214806 | inženjer geodezije / inženjer geodezije | 1 | 1 |
| | 244103 | ekonomista hoteljerstva / ekonomist hoteljerstva | 1 | 1 |
| | 233106 | nastavnik geografije / nastavnik zemljopisa | 1 | 1 |
| | 213122 | informatičar / informatičar | 1 | 0 |
| | | ukupno za zanimanje: | 7 | 6 |
| 62 | 244123 | ekonomista / ekonomist | 4 | 1 |
| | 214556 | mašinski inženjer / strojarski inženjer | 3 | 0 |
| | 245102 | novinar / novinar | 2 | 2 |
| | 244101 | ekonomista za finansije / ekonomist za financije | 1 | 1 |
| | 244104 | ekonomista menadžmenta / ekonomist menadžmenta | 1 | 1 |
| | 244216 | komunikolog / komunikolog | 1 | 1 |
| | 233116 | nastavnik razredne nastave | 1 | 1 |
| | 232118 | profesor historije / profesor povijesti | 1 | 0 |
| | 244102 | ekonomista za marketing / ekonomist za marketing | 1 | 0 |
| | 222908 | inženjer medicinske radiologije | 1 | 0 |
| | | ukupno za zanimanje: | 16 | 7 |

| | | | | |
|----|--------|--|-----|-----|
| 71 | 244123 | ekonomista / ekonomist | 6 | 4 |
| | 242912 | pravnik / pravnik | 5 | 2 |
| | 232131 | profesor fizičke i zdravstvene kulture/profesor tjelesn... | 4 | 0 |
| | 233201 | učitelj predškolske djece / učitelj predškolske djece | 2 | 2 |
| | 232101 | profesor bosanskog jezika / profesor bosanskoga jezika | 2 | 2 |
| | 244508 | psiholog / psiholog | 2 | 2 |
| | 222101 | doktor medicine / doktor medicine | 2 | 2 |
| | 233117 | profesor razredne nastave | 2 | 2 |
| | 232601 | profesor vjeronauke / profesor vjeronauke | 2 | 1 |
| | 213121 | inženjer računarstva / inženjer računalstva | 2 | 0 |
| | 235105 | pedagog / pedagog | 1 | 1 |
| | 214407 | inženjer računarske elektronike / inženjer računalne el... | 1 | 1 |
| | 514104 | kozmetičar / kozmetičar | 1 | 1 |
| | 232105 | profesor engleskog jezika / profesor engleskoga jezika | 1 | 1 |
| | 214206 | građevinski inženjer / građevinski inženjer | 1 | 1 |
| | 221315 | inženjer agronom / inženjer agronom | 1 | 1 |
| | 232207 | profesor hemije / profesor kemije | 1 | 1 |
| | 222210 | doktor stomatologije / doktor stomatologije | 1 | 1 |
| | 214556 | mašinski inženjer / strojarski inženjer | 1 | 0 |
| | 244101 | ekonomista za finansije / ekonomist za financije | 1 | 0 |
| | 232118 | profesor historije / profesor povijesti | 1 | 0 |
| | 244104 | ekonomista menadžmenta / ekonomist menadžmenta | 1 | 0 |
| | 232128 | profesor likovnih predmeta / profesor likovnih predmeta... | 1 | 0 |
| | | ukupno za zanimanje: | 42 | 25 |
| 72 | 242912 | pravnik / pravnik | 7 | 5 |
| | 232208 | profesor biologije / profesor biologije | 2 | 2 |
| | 244304 | politolog / politolog | 2 | 1 |
| | 214317 | inženjer elektrotehnike / inženjer elektrotehnike | 2 | 0 |
| | 214206 | građevinski inženjer / građevinski inženjer | 1 | 1 |
| | 244102 | ekonomista za marketing / ekonomist za marketing | 1 | 1 |
| | 232102 | profesor hrvatskog jezika / profesor hrvatskoga jezika | 1 | 1 |
| | 234008 | logoped i surdoaudiolog | 1 | 1 |
| | 233117 | profesor razredne nastave | 1 | 1 |
| | 245102 | novinar / novinar | 1 | 1 |
| | 346006 | socijalni radnik / socijalni radnik | 1 | 1 |
| | 232105 | profesor engleskog jezika / profesor engleskoga jezika | 1 | 1 |
| | 235105 | pedagog / pedagog | 1 | 1 |
| | 214116 | inženjer zračnog saobraćaja / inženjer zračnog prometa | 1 | 0 |
| | 232131 | profesor fizičke i zdravstvene kulture/profesor tjelesn... | 1 | 0 |
| | 214806 | inženjer geodezije / inženjer geodezije | 1 | 0 |
| | 246015 | teolog / teolog | 1 | 0 |
| | 244101 | ekonomista za finansije / ekonomist za financije | 1 | 0 |
| | 213121 | inženjer računarstva / inženjer računalstva | 1 | 0 |
| | 244123 | ekonomista / ekonomist | 1 | 0 |
| | | ukupno za zanimanje: | 29 | 17 |
| | | ukupno | 322 | 150 |

TABELA 17. – TABLE 17.

**PREGLED BROJA ZAPOSLENIH OSOBA SA EVIDENCIJE PO
DJELATNOSTIMA U MJESECU VELJAČI 2014. GODINE**

**REVIEW OF A NUMBER OF EMPLOYED PERSONS FROM THE REGISTER
BY ACTIVITIES IN FEBRUARY 2014.**

| PODRUŽNICA Branch office | Ukupno TOTAL | Žene Women | D J E L A T N O S T I A C T I V I T I E S | | | | | | | | | | | | | | | | | |
|-----------------------------|-----------------|---------------|--|----------|----------|----------|-----------|----------|-----------|-----------|-----------|-----------|----------|-----------|----------|-----------|-----------|-----------|----------|-----------|
| | | | Neod. | A | B | C | D | E | F | G | H | I | J | K | L | M | N | O | P | Q |
| ČAPLJINA | 28 | 11 | 11 | 6 | 0 | 0 | 2 | 0 | 1 | 5 | 2 | 1 | 0 | 0 | 0 | 1 | 0 | 0 | 0 | 10 |
| ČITLUK | 25 | 11 | 10 | 0 | 0 | 0 | 4 | 1 | 0 | 6 | 0 | 0 | 0 | 5 | 0 | 2 | 0 | 1 | 0 | 6 |
| JABLANICA | 20 | 4 | 3 | 0 | 0 | 0 | 4 | 0 | 4 | 1 | 4 | 0 | 0 | 1 | 1 | 0 | 2 | 1 | 0 | 2 |
| KONJIC | 38 | 10 | 1 | 0 | 0 | 1 | 14 | 0 | 8 | 5 | 2 | 1 | 0 | 1 | 0 | 2 | 0 | 0 | 0 | 4 |
| MOSTAR | 184 | 100 | 39 | 0 | 0 | 0 | 19 | 0 | 14 | 35 | 18 | 8 | 4 | 13 | 5 | 17 | 11 | 14 | 0 | 26 |
| NEUM | 4 | 3 | 1 | 0 | 0 | 0 | 0 | 0 | 0 | 3 | 0 | 0 | 0 | 0 | 0 | 1 | 0 | 0 | 0 | 0 |
| PROZOR-RAMA | 14 | 6 | 1 | 0 | 0 | 0 | 1 | 0 | 3 | 2 | 0 | 0 | 0 | 0 | 0 | 3 | 0 | 1 | 0 | 4 |
| RAVNO | 0 | 0 | 0 | 0 | 0 | 0 | 0 | 0 | 0 | 0 | 0 | 0 | 0 | 0 | 0 | 0 | 0 | 0 | 0 | 0 |
| STOLAC | 9 | 5 | 5 | 2 | 0 | 0 | 1 | 0 | 0 | 1 | 0 | 1 | 0 | 0 | 1 | 1 | 1 | 0 | 0 | 1 |
| UKUPNO TOTAL | 322 | 150 | 71 | 8 | 0 | 1 | 45 | 1 | 30 | 58 | 26 | 11 | 4 | 20 | 7 | 27 | 14 | 17 | 0 | 53 |

Legenda:

A - Poljoprivreda, lov i šumarstvo
 B - Ribarstvo
 C - Rudarstvo
 D - Prerađivačka industrija
 E - Opskrba električnom energijom, plinom i vodom
 F - Građevinarstvo
 G - Trgovina
 H - Ugostiteljstvo
 I - Prijevoz, skladištenje i veze
 J - Financijsko posredovanje
 K - Posredovanje nekretninama, iznajmljivanje i poslovne usluge
 L - Javna uprava i obrana
 M - Obrazovanje
 N - Zdravstvena i socijalna skrb
 O - Ostale javne javne, društvene, socijalne i osobne uslužne djelatnosti
 P - Privatna kućanstva sa zaposlenim osobljem
 Q - Eksteritorijalne organizacije i tijela
 00 - Neraspoređeno po djelatnostima SKD

Legend:

A – Agriculture and forestry
 B – Fishing
 C – Mining
 D – manufacturing industry
 E – electricity, gas and water supply
 F – construction
 G – trade
 H – catering
 I – transport, storage and communication
 J – financial intermediation
 K – real estate, renting and business service
 L – public administration and defence
 M – education
 N – health and social care
 O – other public, social services
 P – privat households with employes
 Q – exterritorial organisations
 00 – undisposed by activities

TABELA 18. – TABLE 18.

**PREGLED BROJA PRESTANAKA RADNOG ODNOSA U MJESECU VELJAČI 2014.
GODINE - PO STUPNJU STRUČNOG OBRAZOVANJA -**

**REVIEW OF A NUMBER OF EMPLOYMENT CESSATION IN FEBRUARY 2014.
- BY THE LEVEL OF EDUCATION**

| PODRUŽNICA BRANCH OFFICE | Ukupno Total Žena Women | PO STUPNJU STRUČNOG OBRAZOVANJA LEVEL OF EDUCATION | | | | | | | | | |
|----------------------------------|----------------------------------|---|---|-----|-----|---|----|----|----|----|---|
| | | 1 | 2 | 3 | 4 | 5 | 61 | 62 | 71 | 72 | 8 |
| ČAPLJINA | 42 | 5 | 0 | 10 | 19 | 1 | 1 | 3 | 2 | 1 | 0 |
| | 25 | 3 | 0 | 4 | 12 | 0 | 1 | 3 | 1 | 1 | 0 |
| ČITLUK | 50 | 8 | 0 | 19 | 19 | 0 | 1 | 0 | 1 | 2 | 0 |
| | 24 | 4 | 0 | 6 | 11 | 0 | 0 | 0 | 1 | 2 | 0 |
| JABLANICA | 18 | 3 | 0 | 8 | 6 | 0 | 0 | 0 | 1 | 0 | 0 |
| | 7 | 0 | 0 | 3 | 4 | 0 | 0 | 0 | 0 | 0 | 0 |
| KONJIC | 28 | 4 | 0 | 7 | 17 | 0 | 0 | 0 | 0 | 0 | 0 |
| | 7 | 1 | 0 | 2 | 4 | 0 | 0 | 0 | 0 | 0 | 0 |
| MOSTAR | 168 | 12 | 0 | 48 | 73 | 0 | 8 | 3 | 12 | 12 | 0 |
| | 83 | 7 | 0 | 17 | 34 | 0 | 5 | 2 | 9 | 9 | 0 |
| NEUM | 10 | 1 | 0 | 7 | 2 | 0 | 0 | 0 | 0 | 0 | 0 |
| | 2 | 0 | 0 | 1 | 1 | 0 | 0 | 0 | 0 | 0 | 0 |
| PROZOR –RAMA | 9 | 3 | 0 | 2 | 3 | 1 | 0 | 0 | 0 | 0 | 0 |
| | 6 | 1 | 0 | 1 | 3 | 1 | 0 | 0 | 0 | 0 | 0 |
| RAVNO | 0 | 0 | 0 | 0 | 0 | 0 | 0 | 0 | 0 | 0 | 0 |
| | 0 | 0 | 0 | 0 | 0 | 0 | 0 | 0 | 0 | 0 | 0 |
| STOLAC | 19 | 2 | 0 | 7 | 7 | 0 | 2 | 0 | 1 | 0 | 0 |
| | 5 | 1 | 0 | 1 | 1 | 0 | 1 | 0 | 1 | 0 | 0 |
| UKUPNO TOTAL ŽENA WOMEN | 344 | 38 | 0 | 108 | 146 | 2 | 12 | 6 | 17 | 15 | 0 |
| | 159 | 17 | 0 | 35 | 70 | 1 | 7 | 5 | 12 | 12 | 0 |

TABELA 19. – TABLE 19.

PREGLED BROJA KORISNIKA ZDRAVSTVENE ZAŠTITE I NOVČANE NAKNADE NA EVIDENCIJI ZAVODA NA DAN 28.02. 2014. GODINE

REVIEW OF A NUMBER OF HEALTH CARE AND PECUNIARY AID USERS IN THE REGISTER ON THE 28.02. 2014.

| PODRUŽNICA BRANCH OFFICE | BROJ NEZAPOSLENIH OSOBA NA DAN 28.02.2014. No. of unemployed persons on the 28.02.2014. | BROJ KORISNIKA ZDRAVSTVENE ZAŠTITE NO. OF HEALTH CARE USERS | BROJ KORISNIKA NOVČANE NAKNADE NO. OF PECUNIARY AID USERS |
|-------------------------------------|--|--|--|
| ČAPLJINA | 3248 | 2510 | 118 |
| ČITLUK | 2523 | 1976 | 125 |
| JABLANICA | 2291 | 1726 | 61 |
| KONJIC | 3990 | 2568 | 84 |
| MOSTAR | 16402 | 12423 | 549 |
| NEUM | 408 | 288 | 27 |
| PROZOR-RAMA | 1949 | 1534 | 37 |
| RAVNO | 34 | 27 | 0 |
| STOLAC | 2110 | 1601 | 43 |
| UKUPNO TOTAL | 32955 | 24653 | 1044 |

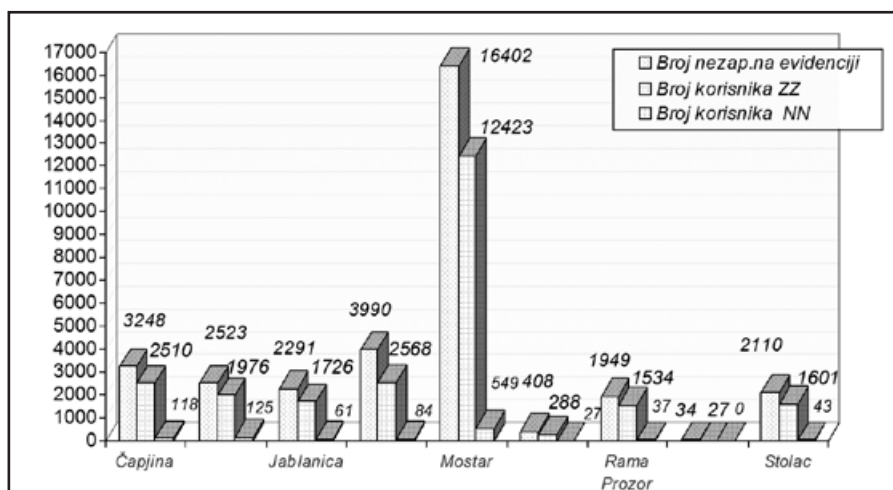

**GRAFIKON - 7
BROJ KORISNIKA ZDRAVSTVENE ZAŠTITE I NOVČANE NAKNADE
CHART - 7**

THE NUMBER OF HEALTH CARE AND PECUNIARY AID USERS

TABELA 20. – TABLE 20.

PREGLED BROJA KORISNIKA ZDRAVSTVENE ZAŠTITE NA EVIDENCIJI ZAVODA NA DAN 28.02. 2014. GODINE PO STUPNJU STRUČNE SPREME

REVIEW OF A NUMBER OF HEALTH CARE USERS IN THE REGISTER ON THE 28.02.2014.

| PODRUŽNICA BRANCH OFFICE | Ukupno Total Žena Women | PO STUPNJU STRUČNOG OBRAZOVANJA LEVEL OF EDUCATION | | | | | | | | | |
|----------------------------------|----------------------------------|---|-----|------|------|-----|-----|-----|------|-----|---|
| | | 1 | 2 | 3 | 4 | 5 | 61 | 62 | 71 | 72 | 8 |
| ČAPLJINA | 2510 | 392 | 46 | 978 | 783 | 11 | 66 | 50 | 93 | 91 | 0 |
| | 1318 | 215 | 23 | 440 | 430 | 2 | 50 | 31 | 61 | 66 | 0 |
| ČITLUK | 1976 | 170 | 9 | 840 | 679 | 1 | 56 | 36 | 87 | 98 | 0 |
| | 1022 | 96 | 3 | 368 | 353 | 1 | 41 | 30 | 58 | 72 | 0 |
| JABLANICA | 1726 | 308 | 42 | 704 | 468 | 9 | 25 | 15 | 146 | 9 | 0 |
| | 774 | 179 | 16 | 214 | 245 | 0 | 14 | 7 | 94 | 5 | 0 |
| KONJIC | 2568 | 772 | 20 | 896 | 588 | 6 | 33 | 40 | 191 | 22 | 0 |
| | 1114 | 276 | 9 | 363 | 294 | 0 | 19 | 24 | 116 | 13 | 0 |
| MOSTAR | 12423 | 1941 | 197 | 4280 | 4034 | 69 | 309 | 189 | 1039 | 365 | 0 |
| | 5965 | 950 | 106 | 1467 | 2140 | 4 | 200 | 104 | 742 | 252 | 0 |
| NEUM | 288 | 43 | 3 | 122 | 80 | 0 | 6 | 8 | 11 | 15 | 0 |
| | 142 | 24 | 2 | 61 | 32 | 0 | 3 | 6 | 4 | 10 | 0 |
| PROZOR -RAMA | 1534 | 436 | 23 | 617 | 285 | 1 | 39 | 20 | 54 | 59 | 0 |
| | 750 | 187 | 4 | 273 | 172 | 1 | 27 | 16 | 30 | 40 | 0 |
| RAVNO | 27 | 7 | 1 | 11 | 7 | 0 | 0 | 0 | 1 | 0 | 0 |
| | 11 | 2 | 1 | 4 | 3 | 0 | 0 | 0 | 1 | 0 | 0 |
| STOLAC | 1601 | 354 | 15 | 623 | 437 | 4 | 32 | 16 | 87 | 33 | 0 |
| | 767 | 199 | 8 | 231 | 224 | 0 | 26 | 9 | 50 | 20 | 0 |
| UKUPNO TOTAL ŽENA WOMEN | 24653 | 4423 | 356 | 9071 | 7361 | 101 | 566 | 374 | 1709 | 692 | 0 |
| | 11863 | 2128 | 172 | 3421 | 3893 | 8 | 380 | 227 | 1156 | 478 | 0 |

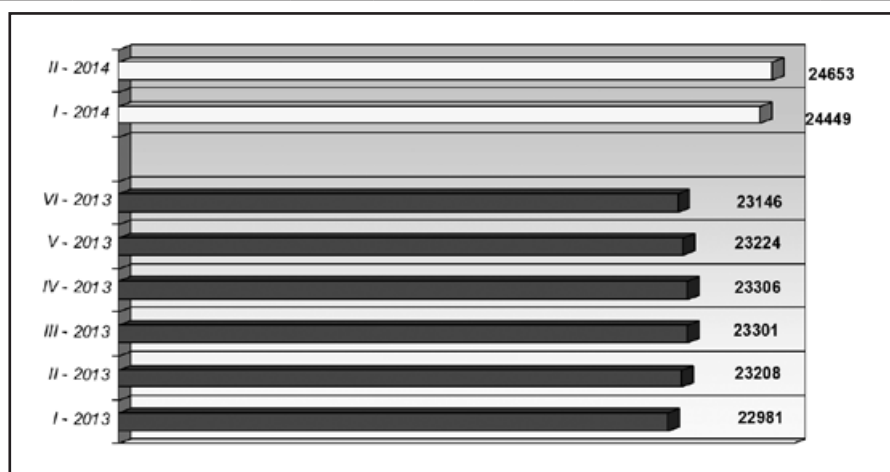

GRAFIKON - 8
BROJ KORISNIKA ZDRAVSTVENE ZAŠTITE PO MJESECIMA
CHART - 8
THE NUMBER OF HEALTH CARE USERS BY MONTHS

TABELA 21. – TABLE 21.

**PREGLED BROJA KORISNIKA NOVČANE NAKNADE I DRUGIH PRAVA PO OPĆINAMA
NA DAN 28.02.2014. GODINE**

**REVIEW OF A NUMBER OF PECUNIARY AID USERS AND OTHER PRIVILEGE BY MUNICIPALITIES ON
THE 28.02.2014.**

| Podružnica Branch office | Ukupno TOTAL Žena Women | KORIŠTENA PRAVA – USED PRIVILEGES | | | | | |
|-----------------------------|----------------------------------|-----------------------------------|-------------------------------------|--|----------------------------------|-----|--|
| | | Novčana naknada iz RO | Novčana naknada iz inozemstva | Novčana naknada za razvojačene branitelje | Produljena novčana naknada | MIO | Osiguranje u slučaj. nesreće na poslu i profesionalno oboljenje |
| ČAPLJINA | 3248 | 118 | 0 | 0 | 0 | 1 | 0 |
| | 1699 | 65 | 0 | 0 | 0 | 1 | 0 |
| ČITLUK | 2523 | 125 | 0 | 0 | 0 | 0 | 0 |
| | 1331 | 69 | 0 | 0 | 0 | 0 | 0 |
| JABLANICA | 2291 | 61 | 0 | 0 | 0 | 0 | 0 |
| | 1100 | 18 | 0 | 0 | 0 | 0 | 0 |
| KONJIC | 3990 | 84 | 0 | 0 | 0 | 1 | 0 |
| | 1915 | 21 | 0 | 0 | 0 | 0 | 0 |
| MOSTAR | 16402 | 549 | 0 | 0 | 0 | 1 | 0 |
| | 8675 | 242 | 0 | 0 | 0 | 1 | 0 |
| NEUM | 408 | 27 | 0 | 0 | 0 | 1 | 0 |
| | 200 | 14 | 0 | 0 | 0 | 1 | 0 |
| PROZOR- RAMA | 1949 | 37 | 0 | 0 | 0 | 0 | 0 |
| | 991 | 12 | 0 | 0 | 0 | 0 | 0 |
| RAVNO | 34 | 0 | 0 | 0 | 0 | 0 | 0 |
| | 13 | 0 | 0 | 0 | 0 | 0 | 0 |
| STOLAC | 2110 | 43 | 0 | 0 | 0 | 0 | 0 |
| | 1068 | 17 | 0 | 0 | 0 | 0 | 0 |
| UKUPNO TOTAL | 32955 | 1044 | 0 | 0 | 0 | 4 | 0 |
| | 16992 | 458 | 0 | 0 | 0 | 3 | 0 |

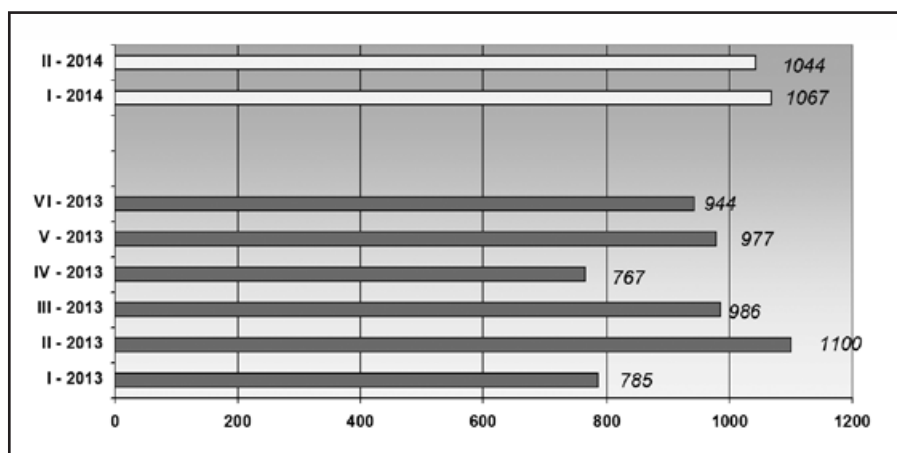

GRAFIKON – 9
BROJ KORISNIKA NOVČANE NAKNADE PO MJESECIMA
CHART – 9
THE NUMBER OF PECUNIARY AID USERS BY MONTHS

TABELA 22. – TABLE 22.

**PREGLED BROJA RAZVOJAČENIH BRANITELJA, ČLANOVA OBITELJI POGINULIH I
NESTALIH BRANITELJA I DR.
NA DAN 28.02. 2014. GODINE**

**REVIEW OF A NUMBER OF DEMILITARIZE SOLDIERS, FAMILY MEMBERS OF FALLEN AND MISSING
SOLDIERS ETC. ON THE 28.02. 2014.**

| PODRUŽNICA Branch office | RAZVOJAČENI BRANITELJI | ČLANOVI OBITELJI MEMBERS OF FAMILY | | UKUPNO INVALIDA TOTAL INVALIDS | Od toga: RATNI VOJNI INVALIDI OUT OF THAT: MILITARY INVALIDS | OSOBE SA FAKTOROM OTEŽANE ZAPOŠLJIVOSTI AGGRAVATING EMPLOYMENT PERSONS |
|-----------------------------|---------------------------|---------------------------------------|------------|---|---|--|
| | DEMILITARIZE SOLDIERS | Poginulog | Nestalog | | | |
| | TOTAL/WOMEN | Fallen | Missing | | | |
| ČAPLJINA | 496 | 9 | 31 | 49 | 27 | 7 |
| | 77 | 5 | 20 | 11 | 2 | 1 |
| ČITLUK | 461 | 0 | 0 | 11 | 0 | 5 |
| | 204 | 0 | 0 | 3 | 0 | 1 |
| JABLANICA | 392 | 38 | 100 | 35 | 8 | 7 |
| | 36 | 10 | 42 | 9 | 1 | 0 |
| KONJIC | 965 | 29 | 35 | 60 | 44 | 0 |
| | 93 | 15 | 14 | 5 | 0 | 0 |
| MOSTAR | 2495 | 438 | 260 | 509 | 149 | 226 |
| | 336 | 246 | 151 | 160 | 4 | 83 |
| NEUM | 49 | 0 | 0 | 5 | 0 | 3 |
| | 2 | 0 | 0 | 1 | 0 | 1 |
| PROZOR- RAMA | 377 | 10 | 3 | 44 | 21 | 43 |
| | 32 | 3 | 2 | 9 | 0 | 16 |
| RAVNO | 7 | 0 | 0 | 2 | 0 | 1 |
| | 1 | 0 | 0 | 0 | 0 | 0 |
| STOLAC | 395 | 10 | 39 | 18 | 4 | 9 |
| | 32 | 6 | 18 | 6 | 0 | 5 |
| UKUPNO TOTAL | 5637 | 534 | 468 | 733 | 253 | 301 |
| ŽENA WOMEN | 813 | 285 | 247 | 204 | 7 | 107 |

OBJAŠNJENJE ZNAKOVA I POJMOVA:

1. **NEZAPOSLENE OSOBE** su osobe bez zaposlenja, sposobna za rad, aktivno traže posao, starosne dobi od 15 do 65 godina evidentirane u službama za zapošljavanje
2. **OSOBE KOJE PRVI PUT TRAŽE ZAPOSLENJE** su nezaposlene osobe evidentirane u službama za zapošljavanje, a koje prije nisu bile u radnom odnosu.
3. **NEZAPOSLENE OSOBE ZBOG PRESTANKA RADA ORGANIZACIJA I POSLODAVACA** su osobe koje su evidentirane u službama za zapošljavanje, a ostale su bez posla zbog prestanka obavljanja djelatnosti poslodavaca.
4. **KORISNICI NOVČANE NAKNADE** su nezaposlene osobe koje su prijavljene na evidenciju nezaposlenih a koje su prema odredbama Zakona ostvarile ovo pravo.
5. **ZAPOSLENI S EVIDENCIJE SLUŽBE ZA ZAPOSŁJAVANJE** su osobe koje su se zaposlile u zemlji i inozemstvu tijekom izvještajnog mjeseca, a bile su u evidenciji nezaposlenih.
6. **BRISANI IZ EVIDENCIJE** su nezaposlene osobe koje se brišu iz evidencije nezaposlenih prema odredbama Zakona
7. **POTREBE ZA RADNICIMA** predstavljaju broj slobodnih radnih mjesta koje poslodavci prijavljuju tijekom izvještajnog mjeseca.

KVALIFIKACIJSKA STRUKTURA:

| STUPANJ STRUČNOG OBRAZOVANJA I | STUPANJ STRUČNOG OBRAZOVANJA II |
|--------------------------------|---|
| 1 | NKV - Nekvalificirani radnik NSS - Niža stručna sprema |
| 2 | PKV - Polukvalificirani radnik |
| 3 | KV - Kvalificirani radnik |
| 4 | SSS - Srednja stručna sprema |
| 5 | VKV - Visoko kvalificirani radnik |
| 61, 62 | VŠS - Viša stručna sprema |
| 71, 72, 8 | VSS - Visoka stručna sprema |

ZNAKOVI:

- 0 Nema pojave
 ... Ne raspolaže se podacima
 * Napomena ispod teksta
 () Procjena podatka

EXPLANATION OF SYMBOLS AND NOTIONS:

1. **UNEMPLOYED PERSONS** are persons without employment, capable for work, actively seeking for a job, 15 – 60 years of age, registered in the services for employment (Labor services).
2. **PERSONS WHO ARE LOOKING FOR A JOB FOR THE FIRST TIME** are persons registered in the services for employment, and they have not been employed previously.
3. **UNEMPLOYED PERSONS BECAUSE OF WORK SUSPENSION OF ORGANIZATIONS OR EMPLOYERS** are persons registered in the services for employment (Labour services), but who stayed without a job because of employers work suspension.
4. **PECUNIARY AID USERS** are unemployed persons registered in the Register of unemployed who has realized this privilege through legislate regulations.
5. **EMPLOYED FROM THE REGISTER OF SERVICE FOR EMPLOYMENT (LABOUR SERVICE)** are persons employed in our country or abroad during the reported month, who have been in the Register of unemployed.
6. **REQUIRIES FOR WORKERS** present the number of free work places which employers registered during reported month.
7. **REALIZED REGISTRATIONS ABOUT REQUIRIES FOR WORKERS** present employers information about employing during reported month and give information about really realized registered requiries for workers.

QUALIFICATION STRUCTURE:

| LEVEL OF EDUCATION I | LEVEL OF EDUCATION II |
|----------------------|---|
| 1 | NQ - non-qualified worker LSE - lower school education |
| 2 | HQ - half-qualified worker |
| 3 | QW - qualified worker |
| 4 | SSE - secondary school educat. |
| 5 | HQW - highly qualified worker |
| 61, 62 | HSE - high school education |
| 71, 72, 8 | FE - faculty education |

SIGNS – SYMBOLS:

- 0 without occurrence
 ... unavailable datas
 * comment below text
 () data evaluation